



Escultura

TÍTULO: NIÑO DE PRAGA
AUTOR: ANÓNIMO
PERÍODO : XVIII
TIPO DE OBJETO: ESCULTURA
MATERIAL: MADERA
DIMENSIONES: 0,82 CM X 0,33
Nº OBJETO/S: 1
FECHA DEL ROBO: 01-DIC-05

DESCRIPCIÓN:
Imagen de cuerpo entero, erecto, cabello castaño claro, corto, ondulado, de ojos azules, mirada frontal. El brazo izquierdo flexionado , pegado al cuerpo sosteniendo una esfera azul , brazo derecho estirado hacia arriba, su pierna izquierda ligeramente flexionada hacia adelante. Des calzo. Viste túnica con la tecnica de esgrafiado.



CÓDIGO SUSTRACCIÓN:
PCES-02-2005-0258

CARACTERÍSTICAS DISTINTIVAS:
Se encuentra con vestimenta textil actual de color amarilla.

TÍTULO: NIÑO DE LA VIRGEN DEL CISNE
AUTOR: ANÓNIMO
PERÍODO :
TIPO DE OBJETO: ESCULTURA
MATERIAL: MADERA
DIMENSIONES: 0,30 CM
Nº OBJETO/S: 1
FECHA DEL ROBO: 01-DIC-05

DESCRIPCIÓN:
Imagen de bulto redondo, de cabello rizado y rubio, lleva tres potencias, mirada al frente, brazos abiertos. Viste tunica blanca con decoraciones floreadas y bordes dorados. Lleva capa azul.



CÓDIGO SUSTRACCIÓN:
PCES-02-2005-0259

CARACTERÍSTICAS DISTINTIVAS: pertenece a la virgen del cisne

TÍTULO: NIÑO DE LA VIRGEN DEL ROSARIO
AUTOR: ANÓNIMO
PERÍODO : XVIII
TIPO DE OBJETO: ESCULTURA
MATERIAL: MADERA
DIMENSIONES: 0,30CM
Nº OBJETO/S: 1
FECHA DEL ROBO: 01-DIC-05

DESCRIPCIÓN:
Imagen de cuerpo entero, sedente, de cabello castaño, con tres potencias, mirada frontal, su mano derecha en acción de bendecir, descalzo.



CÓDIGO SUSTRACCIÓN:
PCES-02-2005-0260

CARACTERÍSTICAS DISTINTIVAS: pertenece a la virgen del rosario su vestimenta de epoca actual.

TÍTULO: CRISTO
AUTOR: ANÓNIMO
PERÍODO :
TIPO DE OBJETO: ESCULTURA
MATERIAL: MADERA
DIMENSIONES: 0,40CM X0,65
Nº OBJETO/S: 1
FECHA DEL ROBO: 01-DIC-05

DESCRIPCIÓN:

Imagen de cuerpo entero, crucificado, cabeza ligeramente inclinada hacia su derecha, ojos cerrados, de cabello largo que baja por su hombro derecho, barbado, brazos abiertos hacia arriba sujetos a la cruz por clavos traspasando sus manos, con herida en su costilla derecha y laceraciones en sus rodillas, tiene pie derecho sobre el izquierdo, clavados a la cruz. Viste paño blanco sujetado a su cintura por un cordón anudado a la derecha.



CÓDIGO SUSTRACCIÓN:
PCES-02-2005-0261

TÍTULO: CALVARIO
AUTOR: PAMPITE
PERÍODO :
TIPO DE OBJETO: ESCULTURA
MATERIAL: MADERA
DIMENSIONES: NO EXISTE INFORMACIÓN
Nº OBJETO/S: 4
FECHA DEL ROBO: 28-SEP-04

DESCRIPCIÓN:

Juego de cuatro esculturas conformada por cristo crucificado, maria, san juan



CÓDIGO SUSTRACCIÓN:
PCES-02-2004-0271
CARACTERÍSTICAS DISTINTIVAS: colección de 4 esculturas

TÍTULO: CRUCIFIJO
AUTOR: ANÓNIMO
PERÍODO : XIX
TIPO DE OBJETO: ESCULTURA
MATERIAL: MADERA
DIMENSIONES: 0,51 X 0,40
Nº OBJETO/S: 1
FECHA DEL ROBO: 20-01-05
DESCRIPCIÓN:

RECUPERADA



CÓDIGO SUSTRACCIÓN:
PCES-02-2000-0285

TÍTULO:

JESÚS DEL GRAN PODER

AUTOR: ANÓNIMO
PERÍODO : XX

TIPO DE OBJETO: ESCULTURA

MATERIAL: MADERA

DIMENSIONES: 3,5 X 7,5

Nº OBJETO/S: 1

FECHA DEL ROBO: 2000

DESCRIPCIÓN:

En relieve, jesús del gran poder , con corona de espinas y tres potencias, con la cruz a cuestas. Viste túnica dorada.



CÓDIGO SUSTRACCIÓN:
PCES-02-2000-0286

TÍTULO:

MARIA AUXILIADORA CON NIÑO

AUTOR: ANÓNIMO
PERÍODO : XIX

TIPO DE OBJETO: ESCULTURA

MATERIAL: MADERA

DIMENSIONES: 1,82 X 0.73 CM

Nº OBJETO/S: 1

FECHA DEL ROBO: 28-ENE-10

DESCRIPCIÓN:

De bulto redondo, virgen de pie, mirada hacia abajo sujetando con su brazo izquierdo a niño jesus, que se encuentra sedente, con los brazos abiertos, . Virgen viste tunica roja con manto azul. Niño viste tunica amarilla.



CÓDIGO SUSTRACCIÓN:
PCES-02-2010-0296

CARACTERÍSTICAS DISTINTIVAS: colección privada

TÍTULO:

SEÑOR DE LA AGONIA

AUTOR: CASPICARA
PERÍODO :

TIPO DE OBJETO: ESCULTURA

MATERIAL: MADERA

DIMENSIONES: 1,40 CM

Nº OBJETO/S: 1

FECHA DEL ROBO: 01-MAY-09

DESCRIPCIÓN:

De bulto redondo, cristo crucificado, con tres potencias de plata en su cabeza, cabello largo y barbado. Brazos abiertos sujetos a la cruz con clavos que traspasan las manos. Con cuerpo lacerado, su pie derecho se encuentra sobre el izquierdo sujetado a la cruz por clavo que traspasa los pies.



CÓDIGO SUSTRACCIÓN:
PCES-02-2009-0314

TÍTULO: VIRGEN DEL ROSARIO
AUTOR: ANÓNIMO
PERÍODO :
TIPO DE OBJETO: ESCULTURA
MATERIAL: MADERA
DIMENSIONES: NO EXISTE INFORMACIÓN
Nº OBJETO/S: 1
FECHA DEL ROBO: 01-MAY-09
DESCRIPCIÓN:
Imagen de bulto redondo, coronada, con tunica y velo celeste.



CÓDIGO SUSTRACCIÓN:
PCES-02-2009-0315

TÍTULO: VIRGEN DE QUITO INMACULADA
AUTOR: ANÓNIMO
PERÍODO :
TIPO DE OBJETO: ESCULTURA
MATERIAL: MADERA
DIMENSIONES: NO EXISTE INFORMACIÓN
Nº OBJETO/S: 1
FECHA DEL ROBO: 01-MAY-09
DESCRIPCIÓN:
FOTO NO CLARA



CÓDIGO SUSTRACCIÓN:
PCES-02-2009-0316

TÍTULO: SAGRADO CORAZON DE JESUS
AUTOR: ANÓNIMO
PERÍODO :
TIPO DE OBJETO: ESCULTURA
MATERIAL: MADERA
DIMENSIONES: 1,00 M
Nº OBJETO/S: 1
FECHA DEL ROBO: 01-MAY-09
DESCRIPCIÓN:
FOTO NO CLARA



CÓDIGO SUSTRACCIÓN:
PCES-02-2009-0317

TÍTULO: **MARÍA MADGALENA**
AUTOR: ANÓNIMO
PERÍODO : XVIII
TIPO DE OBJETO: ESCULTURA
MATERIAL: MADERA
DIMENSIONES: 1,00 X 0,56
Nº OBJETO/S: 1
FECHA DEL ROBO: 28-FEB-99

DESCRIPCIÓN:

Formato vertical, con rodilla derecha al piso e izquierda levantada. Cabeza inclinada hacia su derecha, de cabello largo, mirada hacia arriba. Mano derecha tocando su pecho, brazo izquierdo hacia abajo. viste túnica roja y verde con decoración floral. Cíngulo celeste, manto amarillo con revers celeste cruzado por su hombro izquierdo. Calza sandalias.



CÓDIGO SUSTRACCIÓN:
PCES-02-1999-0329

CARACTERÍSTICAS DISTINTIVAS: registrado en el inpc parte de un calvario

TÍTULO: **SAN JOSÉ**
AUTOR: ANÓNIMO
PERÍODO : XVIII
TIPO DE OBJETO: ESCULTURA
MATERIAL: MADERA
DIMENSIONES: 0,20 X 0,43
Nº OBJETO/S: 1
FECHA DEL ROBO: 10-MAR-99

DESCRIPCIÓN:

Formato vertical, de rodillas, cabello largo, barbado, cabeza ligeramente inclinada mirando hacia abajo, manos en posición orante, viste túnica verde con decoraciones doradas, manto amarillo, con revers rosado.



CÓDIGO SUSTRACCIÓN:
PCES-02- 1999-0334

CARACTERÍSTICAS DISTINTIVAS: s/n grupo de nacimiento

TÍTULO: **VIRGEN INMACULADA**
AUTOR: ANÓNIMO
PERÍODO : XVIII
TIPO DE OBJETO: ESCULTURA
MATERIAL: MADERA
DIMENSIONES: 0,77 X 0,31
Nº OBJETO/S: 1
FECHA DEL ROBO: 14-SEP-07

DESCRIPCIÓN:

Imagen de bulto redondo, de pie, con mirada al frente, de cabello largo, oscuro, manos cruzadas junto al pecho. Se encuentra sobre media luna y nubes con tres querubines. Viste túnica color crema con flores doradas, manto azul decorado con estrellas doradas y revers celeste.



CÓDIGO SUSTRACCIÓN:
PCES-02-2007-0335

CARACTERÍSTICAS DISTINTIVAS: púlpito sobre tornavoz

TÍTULO: CAMPOESPACIAL 2
AUTOR: ESTUARDO MALDONADO
AGUAYO
PERÍODO : 1974
TIPO DE OBJETO: ESCULTURA
MATERIAL:
DIMENSIONES: 0,94 X 0,94
Nº OBJETO/S: 1
FECHA DEL ROBO: 25-MAR-09
DESCRIPCIÓN:
 Estructura de figura geometrica en colores

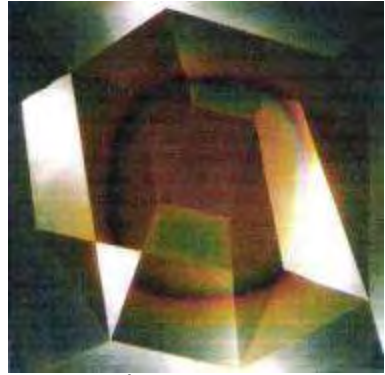

CÓDIGO SUSTRACCIÓN:
PCES-02-2009-0336

CARACTERÍSTICAS DISTINTIVAS: COLECCIÓN DE 10 OBRAS SUSTRADAS ARTE CONTEMPORANEO

TÍTULO: ESTRUCTURA ESPACIAL 2
AUTOR: ESTUARDO MALDONADO
AGUAYO
PERÍODO : 1974
TIPO DE OBJETO: ESCULTURA
MATERIAL:
DIMENSIONES: 0,94 X 0,94
Nº OBJETO/S: 1
FECHA DEL ROBO: 25-MAR-09
DESCRIPCIÓN:
 Conjunto de varios marcos cuadrados en color azul



CÓDIGO SUSTRACCIÓN:
PCES-02-2009-0337

CARACTERÍSTICAS DISTINTIVAS: colección de 10 obras sustradas arte contemporaneo

TÍTULO: HIPERESPECIAL 1
AUTOR: ESTUARDO MALDONADO
AGUAYO
PERÍODO : 1974
TIPO DE OBJETO: ESCULTURA
MATERIAL:
DIMENSIONES: 0,94 X 0,94
Nº OBJETO/S: 1
FECHA DEL ROBO: 25-MAR-09
DESCRIPCIÓN:
 Esfera con formas geometricas desiguales.



CÓDIGO SUSTRACCIÓN:
PCES-02-2009-0338

CARACTERÍSTICAS DISTINTIVAS: colección de 10 obras sustradas arte contemporaneo

TÍTULO: ESTRUCTURA CINÉTICA
AUTOR: ESTUARDO MALDONADO
AGUAYO
PERÍODO : 1973
TIPO DE OBJETO: ESCULTURA
MATERIAL:
DIMENSIONES: 0,94 X 0,94
Nº OBJETO/S: 1
FECHA DEL ROBO: 25-MAR-09
DESCRIPCIÓN:
 Conjunto de líneas blancas



CÓDIGO SUSTRACCIÓN:
PCES-02-2009-0339

CARACTERÍSTICAS DISTINTIVAS: colección de 10 obras sustraídas arte contemporaneo

TÍTULO: HIPERESPECIAL 7
AUTOR: ESTUARDO MALDONADO
AGUAYO
PERÍODO : 1973
TIPO DE OBJETO: ESCULTURA
MATERIAL:
DIMENSIONES: 0,95 X 0,94
Nº OBJETO/S: 1
FECHA DEL ROBO: 25-MAR-09
DESCRIPCIÓN:

Abstracto, diseños lineales cuadrangulares.

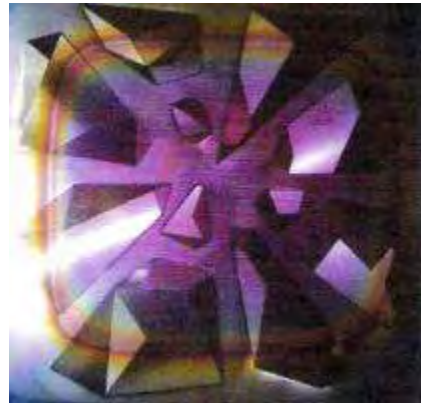

CÓDIGO SUSTRACCIÓN:
PCES-02-2009-0340

CARACTERÍSTICAS DISTINTIVAS: colección de 10 obras sustraídas arte contemporaneo

TÍTULO: DINÁMICA EN EL ESPACIO
AUTOR: ESTUARDO MALDONADO
AGUAYO
PERÍODO : 1973
TIPO DE OBJETO: ESCULTURA
MATERIAL:
DIMENSIONES: 0,94 X 0,94
Nº OBJETO/S: 1
FECHA DEL ROBO: 25-MAR-09
DESCRIPCIÓN:
 Abstracto en color amarillo



CÓDIGO SUSTRACCIÓN:
PCES-02-2009-0341

CARACTERÍSTICAS DISTINTIVAS: colección de 10 obras sustraídas arte contemporaneo

TÍTULO: ESTRUCTURA MODULAR 1
AUTOR: ESTUARDO MALDONADO
AGUAYO
PERÍODO : 1973
TIPO DE OBJETO: ESCULTURA
MATERIAL:
DIMENSIONES: 0,94 X 0,94
Nº OBJETO/S: 1
FECHA DEL ROBO: 25-MAR-09

DESCRIPCIÓN:
Conjunto de cuadrados en diferentes tamaños y colores.



CÓDIGO SUSTRACCIÓN:
PCES-02-2009-0342

CARACTERÍSTICAS DISTINTIVAS: colección de 10 obras sustraídas arte contemporaneo

TÍTULO: LA PIEDAD
AUTOR: MANUEL CHILI
PERÍODO : XVIII
TIPO DE OBJETO: ESCULTURA
MATERIAL: MADERA
DIMENSIONES: 0,34 X 0,27
Nº OBJETO/S: 1
FECHA DEL ROBO: NO EXISTE DATOS

DESCRIPCIÓN:
Imagen de cuerpo entero, yacente en solo costado, sobre una leana de piedra. Virgen: en posición genuflecta, cabeza inclinada hacia su izquierda, cabello largo y rizado, ojos de vidrio. Mirando hacia el cielo, boca entre abierta, con dientes y lengua. Brazos alrededor de Jesús, sujetandolo, pierna derecha ligeramente flexionada, pierna izquierda de rodillas. Viste túnica roja con estofado en pan de oro, su cabeza lleva manto azul con ribetes dorados. Jesús difunto: imagen en posición yacente, de perfil derecho sobre regazo de la virgen, cabeza inclinada hacia atrás, de cabello largo y rizado, frente sangrante, ojos cerrados, boca entre abierta con dientes y lengua, brazo derecho extendido junto al cuerpo, pierna derecha cruza la izquierda. Con laceraciones en todo su cuerpo y rostro. Viste paño blanco.



CÓDIGO SUSTRACCIÓN:
PCES-02-0000-0353

TÍTULO: SAN ESTANISLAO
AUTOR: ANÓNIMO
PERÍODO : XVIII
TIPO DE OBJETO: ESCULTURA
MATERIAL: MADERA
DIMENSIONES: 0,98 X 0,35
Nº OBJETO/S: 1
FECHA DEL ROBO: 12-JUN-95

DESCRIPCIÓN:
Imagen de cuerpo entero, en posición erecta cabeza cubierta por una mitra blanca, cabello negro corto y rizado. Brazo derecho levantado a la altura de su cintura, extendido hacia adelante, dedos de la mano contraidos tal vez sujetaba un báculo, brazo izquierdo pegado a al cuerpo, con la mano sujetando un libro. Viste hábito blanco, que en la parte superior es de color rojo, capa verde, guantes rojos y calza zapatos negros.



CÓDIGO SUSTRACCIÓN:
PCES-02-1995-0355

TÍTULO: NIÑO JESÚS
AUTOR: ANÓNIMO
PERÍODO :
TIPO DE OBJETO: ESCULTURA
MATERIAL: MADERA
DIMENSIONES: 0,46 X 0,30
Nº OBJETO/S: 1
FECHA DEL ROBO: NO EXISTEN DATOS

DESCRIPCIÓN:
 De bulto redondo, setente, con los brazos abiertos, viste vestido blanco.



CÓDIGO SUSTRACCIÓN:
PCES-02-0000-0356

CARACTERÍSTICAS DISTINTIVAS: el dedo meñique de la mano derecha esta mutilado y forma parte del conjunto escultórico con santa rosa de lima

TÍTULO: NUESTRA SEÑORA DE LA ASUNCIÓN
AUTOR: ANÓNIMO
PERÍODO :
TIPO DE OBJETO: ESCULTURA
MATERIAL: MADERA
DIMENSIONES: 0,60 CM
Nº OBJETO/S: 1
FECHA DEL ROBO: NO EXISTEN DATOS

DESCRIPCIÓN:
 Imagen de bulto redondo, imagen de pie, de cabello largo, mirada hacia arriba, con los brazos abiertos, pie derecho semi flexionado, sobre una nube con un querubín en el centro, viste túnica floreada con manto azul con estrellas doradas, calza zapatos negros. A lado derecho e izquierdo se encuentran sujetandose de la virgen dos niños cubiertos con una tela cinta verde por su pecho.



CÓDIGO SUSTRACCIÓN:
PCES-02-0000-0358

TÍTULO: CRISTO SEDENTE
AUTOR: ANÓNIMO
PERÍODO : XVIII
TIPO DE OBJETO: ESCULTURA
MATERIAL: MADERA
DIMENSIONES: NO EXISTE INFORMACIÓN
Nº OBJETO/S: 1
FECHA DEL ROBO: NO EXISTEN DATOS

DESCRIPCIÓN:
 De bulto redondo, sedente, lleva corona de espinas, cabeza sangrante semi inclinada hacia la derecha, manos sobre las piernas, con mano izquierda sujeta cetro. Viste capa.



CÓDIGO SUSTRACCIÓN:
PCES-02-0000-0359

CARACTERÍSTICAS DISTINTIVAS: de tamaño natural ubicado en la capilla de las almas

TÍTULO: SAN JOSE Y LA VIRGEN MARÍA
AUTOR: ANÓNIMO
PERÍODO :
TIPO DE OBJETO: ESCULTURA
MATERIAL: MADERA
DIMENSIONES: 1,20 APROX
Nº OBJETO/S: 2
FECHA DEL ROBO: NO EXISTEN DATOS
DESCRIPCIÓN:
 FOTO NO CLARA



CÓDIGO SUSTRACCIÓN:
 PCES-02-0000-0360

TÍTULO: SAN CRISPÍN
AUTOR: ANÓNIMO
PERÍODO :
TIPO DE OBJETO: ESCULTURA
MATERIAL: MADERA
DIMENSIONES: NO EXISTE INFORMACIÓN
Nº OBJETO/S: 1
FECHA DEL ROBO: 18-JUN-95
DESCRIPCIÓN:

De bulto redondo, de pie, cabello rizado, mirada al frente, brazo derecho semiflexionado, brazo izquierdo hacia abajo, pie derecho hacia adelante. Viste pechera dorada, faldilla y capa verde. Calza botas negras, con calcetines color crema, sobre peana cuadrangular.



CÓDIGO SUSTRACCIÓN:
 PCES-02-1995- 0361

TÍTULO: GALLO
AUTOR: ANÓNIMO
PERÍODO :
TIPO DE OBJETO: ESCULTURA
MATERIAL: MADERA
DIMENSIONES: 0,33 X 0,50
Nº OBJETO/S: 1
FECHA DEL ROBO: 25-JUL-02
DESCRIPCIÓN:
 De bulto redondo, de pie, erguido.



CÓDIGO SUSTRACCIÓN:
 PCES-02-2002-0365

CARACTERÍSTICAS DISTINTIVAS: parte del conjunto escultórico de la negación de san pedro

TÍTULO: SAN JOAQUIN Y SANTA ANA
AUTOR: ANÓNIMO
PERÍODO : XVIII
TIPO DE OBJETO: ESCULTURA
MATERIAL: MADERA
DIMENSIONES: 1,20 CM APROX
Nº OBJETO/S: 2
FECHA DEL ROBO: NO EXISTEN DATOS
DESCRIPCIÓN:
 IMAGEN NO CLARA



CÓDIGO SUSTRACCIÓN:
 PCES-02-0000-0366

TÍTULO: MASCARON
AUTOR: ANÓNIMO
PERÍODO : XVIII
TIPO DE OBJETO: ESCULTURA
MATERIAL: MADERA
DIMENSIONES: 1,13 X 0,148
Nº OBJETO/S: 1
FECHA DEL ROBO: 24-NOV-93
DESCRIPCIÓN:
 Mascarón de madera con pan de oro.

RECUPERADA



CÓDIGO SUSTRACCIÓN:
 PCES-02-1993-0367

CARACTERÍSTICAS DISTINTIVAS: se encuentra en la balaustrada de la cúpula del crucero de la iglesia

TÍTULO: NIÑO JESUS
AUTOR: ANÓNIMO
PERÍODO : XVIII
TIPO DE OBJETO: ESCULTURA
MATERIAL: MADERA
DIMENSIONES: 0,44 X 0,30
Nº OBJETO/S: 1
FECHA DEL ROBO: 25-JUL-98
DESCRIPCIÓN:
 Imagen de bulto redondo, sedente, cabeza inclinada hacia la derecha, con mirada hacia arriba, brazos abiertos, mano izquierda sujeta cruz. Viste tunica blanca, calza zandalias se encuentra sobre sillón.



CÓDIGO SUSTRACCIÓN:
 PCES-02-1998-0371

TÍTULO: SAN CRISTOBAL
AUTOR: ANÓNIMO
PERÍODO : XVII
TIPO DE OBJETO: ESCULTURA
MATERIAL: MADERA
DIMENSIONES: 0,80 APROX.
Nº OBJETO/S: 1
FECHA DEL ROBO: 08-MAY-06

DESCRIPCIÓN:
 De pie, lleva sombrero marron, barbado, mano derecha sujeta niño, brazo izquierdo sujeta rama. Viste tunica blanca con casulla de bordes dorados que en el centro se encuentra la imagen del escudo nacional del Ecuador, alrededor de su cuello estola con ribetes dorados. Se encuentra sobre peana simulando una piedra.



CÓDIGO SUSTRACCIÓN:
PCES-02-2006-0373

TÍTULO: ANGEL TEBNATE
AUTOR: ANÓNIMO
PERÍODO : XVIII
TIPO DE OBJETO: ESCULTURA
MATERIAL: MADERA
DIMENSIONES: NO EXISTE INFORMACIÓN
Nº OBJETO/S: 1
FECHA DEL ROBO: 13-ENE-03

DESCRIPCIÓN:
 De bulto redondo, cabello rizado, sedente, con los brazos hacia arriba sujetando pieza de retablo. Despojado de ropas.



CÓDIGO SUSTRACCIÓN:
PCES-02-1995-0380

CARACTERÍSTICAS DISTINTIVAS: capilla de cantuña, ubicado en la base de la columna del segundo retablo del ala izquierda de la capilla

TÍTULO: CRUCIFIJO CRISTO MUERTO
AUTOR: ANÓNIMO
PERÍODO : XVI
TIPO DE OBJETO: ESCULTURA
MATERIAL: MADERA
DIMENSIONES: 0,54 X 48.5
Nº OBJETO/S: 1
FECHA DEL ROBO: 04-OCT-02

DESCRIPCIÓN:
 Cristo: escultura de bulto redondo, cabeza ligeramente inclinada hacia su derecha, cabello negro largo que cae sobre su hombro derecho, barbado, rostro sangrante con su mejilla izquierda llagada, ojos cerrados. Brazos abiertos, con las manos sujetadas a la cruz por tarugos que las traspasan. Brazos, torso y piernas con laceraciones, con herida profunda en su costilla derecha. Pie derecho sobre el izquierdo atravesado por tarugo. Viste paño verde anudado en su costado izquierdo. Cruz: formato rectangular, plana, negra, brazos laterales terminan en bocales de color claro, brazo superior remata con cartela plana, con extremos enrollados, de color claro con inscripción en letras negras que dice: inri.



CÓDIGO SUSTRACCIÓN:
PCES-02-2002-0969

CARACTERÍSTICAS DISTINTIVAS: capilla villacis

TÍTULO: NIÑO DE LA VIRGEN DE MONSERRATH
AUTOR: ANÓNIMO
PERÍODO : XIX
TIPO DE OBJETO: ESCULTURA
MATERIAL: MADERA
DIMENSIONES: NIÑO: 0,23 X 0,14
Nº OBJETO/S: 1
FECHA DEL ROBO: 02-NOV-02

DESCRIPCIÓN:

Figura de pie, de raza negra, cabeza levemente inclinada a su derecha, brazos extendidos hacia adelante, con su mano derecha sujeta cetro en su pecho, esta ubicado niño. Viste, velo blanco que cubre su cabeza y cuello, blusa celeste con filos dorados en los vuelos de los puños y falda color blanco y celeste con decoración floral dorada. Se encuentra sobre base cuadrangular con inscripciones. Niño: . De pie, cabello rizado, mirada al frente, brazos extendidos hacia adelante , mano derecha levantada y abierta. Viste túnica ocre con decoraciones florales cafes y vuelos blancos en los filos.



CÓDIGO SUSTRACCIÓN:
PCES-02-2002-0012

CARACTERÍSTICAS DISTINTIVAS: tela encolada

TÍTULO: ARCANGEL
AUTOR: ANÓNIMO
PERÍODO : VXIII
TIPO DE OBJETO: ESCULTURA
MATERIAL: MADERA
DIMENSIONES: 0,58 CM X 0,44 CM
Nº OBJETO/S: 1
FECHA DEL ROBO: 14-DIC-96

DESCRIPCIÓN:

Escultura de bulto redondo de cuerpo entero, cabeza ligeramente inclinada hacia su izquierda, cabello largo, mirada hacia abajo, su brazo derecho en alto, el izquierdo abajo, con el torso ligeramente girado e inclinado, piernas separadas, con la izquierda semi flexionada y levantada del piso, viste coraza azul con mangas blancas, faldilla blanca, manto rojo, calza polainas rojas, lleva corona y alas de metal.



CÓDIGO SUSTRACCIÓN:
PCES-02-1996-0386

CARACTERÍSTICAS DISTINTIVAS: capilla de villacis, retablo principal

TÍTULO: NIÑO JESUS
AUTOR: ANÓNIMO
PERÍODO : VXIII
TIPO DE OBJETO: ESCULTURA
MATERIAL: MADERA
DIMENSIONES: 0,43 X 0,37 APROX
Nº OBJETO/S: 1
FECHA DEL ROBO: 01-MAR-99

DESCRIPCIÓN:

De bulto redondo, sedente, cabello rizado, con mirada al frente, brazos abiertos. Viste túnica rosada, descalzo.



CÓDIGO SUSTRACCIÓN:
PCES-02- 1999-0399

CARACTERÍSTICAS DISTINTIVAS: forma parte de una escultura con san jose

TÍTULO: SAN FRANCISCO DE ASÍS
AUTOR: ANÓNIMO
PERÍODO :
TIPO DE OBJETO: ESCULTURA
MATERIAL: MADERA
DIMENSIONES: NO EXISTE INFORMACIÓN
Nº OBJETO/S: 1
FECHA DEL ROBO: 28-MAR-00

DESCRIPCIÓN:
 Bulto redondo, de rodillas, barbado, con mirada al cielo, brazos abiertos. Viste hábito marron orden franciscana, con cordon blanco en su cintura pendiendo rosario negro a su lado izquierdo.



CÓDIGO SUSTRACCIÓN:
PCES-02-2000-0401

CARACTERÍSTICAS DISTINTIVAS: sustraído de un conjunto con base y angel en la parte posterior

TÍTULO: NIÑO DE PRAGA
AUTOR: ANÓNIMO
PERÍODO : XVIII
TIPO DE OBJETO: ESCULTURA
MATERIAL: MADERA
DIMENSIONES: 1,50 CM APROX
Nº OBJETO/S: 1
FECHA DEL ROBO: 10-OCT-08

DESCRIPCIÓN:
 Imagen de bulto redondo, de cuerpo entero, de pie, coronado, de cabello rizado corto, rubio, mirada al frente, brazos flexionados a la altura del pecho, mano izquierda sujeta una esfera color celeste. Lleva pechera de plata en forma de nimbo. Viste trajes de época actual.



CÓDIGO SUSTRACCIÓN:
PCES-02-2008-0424

CARACTERÍSTICAS DISTINTIVAS: lleva su corona de oro y perlas, cadenas, pulseras, anillos de oro de varios kilates

TÍTULO: SAN PEDRO
AUTOR: ANÓNIMO
PERÍODO :
TIPO DE OBJETO: ESCULTURA
MATERIAL: MADERA
DIMENSIONES: NO EXISTE INFORMACIÓN
Nº OBJETO/S: 1
FECHA DEL ROBO: 01-MAR-98

DESCRIPCIÓN:
 Imagen de bulto redondo, de pie, tonsurado, barbado. Su brazo derecho flexionado con mano sujeta libro. Su brazo izquierdo semiflexionado a la altura de la cintura. Su pierna izquierda semiflexionada. Se encuentra sobre una peana redonda.



CÓDIGO SUSTRACCIÓN:
PCES-02-1998-0426

TÍTULO: VIRGEN DE QUITO INMACULADA
AUTOR: ANÓNIMO
PERÍODO :
TIPO DE OBJETO: ESCULTURA
MATERIAL: MADERA
DIMENSIONES: 1,54 CM APROX
Nº OBJETO/S: 1
FECHA DEL ROBO: 01-MAR-98

DESCRIPCIÓN:
 Imagen de bulto redondo, simulando movimiento en su cuerpo, dejando al manto moverse con el viento, viste vestido con flores de colores. Bajo los pies la media luna y el dragon derrotado. Lleva en la cabeza una aureola.



CÓDIGO SUSTRACCIÓN:
PCES-02-1998-0427

TÍTULO: SAN MIGUEL ARCANGEL
AUTOR: ANÓNIMO
PERÍODO :
TIPO DE OBJETO: ESCULTURA
MATERIAL: MADERA
DIMENSIONES: 1,10 X 1, 20
Nº OBJETO/S: 1
FECHA DEL ROBO: 11-ENE-99

DESCRIPCIÓN:
 De bulto redondo, coronado, de cabello largo, mirada hacia abajo, brazo derecho sujeta el antebrazo del izquierdo, pierna izquierda semiflexionada sobre un conjunto de nubes. Pie derecho pisando serpiente. Viste capa roja, pechera azul con faldilla verde, con seis cintas rojas que cuelgas del mismo. Calza zandalias hasta la canilla color verde.



CÓDIGO SUSTRACCIÓN:
PCES-02- 1999-0438

TÍTULO: VIRGEN DEL AUXILIO
AUTOR: ANÓNIMO
PERÍODO :
TIPO DE OBJETO: ESCULTURA
MATERIAL: MADERA
DIMENSIONES: 1,20 CM APROX
Nº OBJETO/S: 1
FECHA DEL ROBO: 01-NOV-07

DESCRIPCIÓN:
 FOTO NO CLARA



CÓDIGO SUSTRACCIÓN:
PCES-02-2007-0440

TÍTULO: SEÑOR DE LA BUENA MUERTE
AUTOR: ANÓNIMO
PERÍODO :
TIPO DE OBJETO: ESCULTURA
MATERIAL: MADERA
DIMENSIONES: 0,80 CM APROX
Nº OBJETO/S: 1
FECHA DEL ROBO: 01-NOV-07
DESCRIPCIÓN:
 FOTO NO CLARA



CÓDIGO SUSTRACCIÓN:
 PCES-02-2007-0441

TÍTULO: ANGEL 1
AUTOR: ANÓNIMO
PERÍODO : XVIII-XIX
TIPO DE OBJETO: ESCULTURA
MATERIAL: MADERA
DIMENSIONES: 0,63 X 0,45
Nº OBJETO/S: 1
FECHA DEL ROBO: 07-MAY-05
DESCRIPCIÓN:

De bulto redondo, erecto, de cabello rizado, con mirada hacia arriba, brazos abiertos, despojado de ropas, con polainas verdes. Pie izquierdo toca con la punta del dedo peana redonda.



ANGEL BOTAS AZULES 0,63 X 0,45

CÓDIGO SUSTRACCIÓN:
 PCES-02-2005-0451

TÍTULO: ANGEL 2
AUTOR: ANÓNIMO
PERÍODO : XVIII-XIX
TIPO DE OBJETO: ESCULTURA
MATERIAL: MADERA
DIMENSIONES: 0,63 X 0,40
Nº OBJETO/S: 1
FECHA DEL ROBO: 07-MAY-05
DESCRIPCIÓN:

De bulto redondo, erecto, de cabello rizado, con mirada hacia arriba, despojado de ropas, con polainas azules. Se encuentra sobre peana redonda.



CÓDIGO SUSTRACCIÓN:
 PCES-02-2005-0452

TÍTULO: NIÑO JESUS
AUTOR: ANÓNIMO
PERÍODO : XVIII-XIX
TIPO DE OBJETO: ESCULTURA
MATERIAL: MADERA
DIMENSIONES: 0,62 X 0,41
Nº OBJETO/S: 1
FECHA DEL ROBO: 07-MAY-05

DESCRIPCIÓN:

De bulto redondo, erecto, de cabello rizado, con mirada hacia abajo, con los brazos abiertos, despojado de ropas. Se encuentra sobre peana redonda color verde.



CÓDIGO SUSTRACCIÓN:
PCES-02-2005-0453

TÍTULO: NIÑO JESUS
AUTOR: ANÓNIMO
PERÍODO : XVIII-XIX
TIPO DE OBJETO: ESCULTURA
MATERIAL: MADERA
DIMENSIONES: 0,68 X 0,41
Nº OBJETO/S: 1
FECHA DEL ROBO: 07-MAY-05

DESCRIPCIÓN:

De bulto redondo, erecto, de cabello rizado, con mirada hacia el frente ,con los brazos abiertos, despojado de ropas, con su pierna izquierda hacia atrás. Se encuentra sobre peana redonda verde.



CÓDIGO SUSTRACCIÓN:
PCES-02-2005-0454

CARACTERÍSTICAS DISTINTIVAS: pie derecho de escultura no es original

TÍTULO: ARCANGEL SAN MIGUEL
AUTOR: ANÓNIMO
PERÍODO : 1534
TIPO DE OBJETO: ESCULTURA
MATERIAL: PIEDRA
DIMENSIONES: 1,20 APROX
Nº OBJETO/S: 1
FECHA DEL ROBO: 05-MAR-05

DESCRIPCIÓN:

Escultura en piedra del arcangel san miguel



CÓDIGO SUSTRACCIÓN:
PCES-02-2005-0455

TÍTULO: VIRGEN DE QUITO INMACULADA
AUTOR: ANÓNIMO
PERÍODO :
TIPO DE OBJETO: ESCULTURA
MATERIAL: MADERA
DIMENSIONES: 1,50 X 0,80
Nº OBJETO/S: 1
FECHA DEL ROBO: 05-MAY-90

DESCRIPCIÓN:

Imagen de bulto redondo, simulando movimiento en su cuerpo, dejando al manto moverse con el viento, viste vestido con flores de colores. Bajo los pies la media luna y el dragon derrotado. Lleva en la cabeza una aureola.



CÓDIGO SUSTRACCIÓN:
PCES-02-1990-0462

TÍTULO: NIÑO JESÚS
AUTOR: ANÓNIMO
PERÍODO :
TIPO DE OBJETO: ESCULTURA
MATERIAL: MADERA
DIMENSIONES: 0,63 X 0,32
Nº OBJETO/S: 1
FECHA DEL ROBO: 05-MAY-90

DESCRIPCIÓN:

Imagen de bulto redondo, con tres potencias de plata en su cabeza, cabello rizado y rubio, cabeza semi inclinada hacia su izquierda, brazo izquierdo flexionado con la mano hacia arriba, brazo derecho hacia abajo. Viste tunica marron con bordes rojos, en su cintura lleva cordón rojo. Descalzo sobre peana.



CÓDIGO SUSTRACCIÓN:
PCES-02-1990-0463

TÍTULO: SAN JOSE
AUTOR: ANÓNIMO
PERÍODO :
TIPO DE OBJETO: ESCULTURA
MATERIAL: MADERA
DIMENSIONES: 0,62 X 0,28
Nº OBJETO/S: 1
FECHA DEL ROBO: 05-MAY-90

DESCRIPCIÓN:

Imagen de bulto redondo, de cabello largo, barbado, con la mirada hacia abajo, brazo derecho flexionado a la altura de la cintura, brazo izquierdo hacia abajo. Viste tunica con decoración fitomorfa y manto que cruza por su hombro derecho.



CÓDIGO SUSTRACCIÓN:
PCES-02-1990-0464

TÍTULO: SAN MIGUEL ARCANGEL
AUTOR: ANÓNIMO
PERÍODO :
TIPO DE OBJETO: ESCULTURA
MATERIAL: MADERA
DIMENSIONES: NO EXISTE INFORMACIÓN
Nº OBJETO/S: 1
FECHA DEL ROBO: 30-ABR-07

DESCRIPCIÓN:
 Imagen de bulto redondo, de pie, alado, coronado, de cabello rizado, mirada al frente. Su brazo derecho hacia arriba sujetando con su mano espada, su brazo izquierdo hacia arriba. Su pierna izquierda semiflexionada hacia atrás. Viste tunica corta sujetada en la cintura por cordón con botas.



CÓDIGO SUSTRACCIÓN:
PCES-02-2007-0466

TÍTULO: PASTOR DE LA VIRGEN DE LA MERCED
AUTOR: ANÓNIMO
PERÍODO :
TIPO DE OBJETO: ESCULTURA
MATERIAL: MADERA
DIMENSIONES: NO EXISTE INFORMACIÓN
Nº OBJETO/S: 1
FECHA DEL ROBO: 30-ABR-07

DESCRIPCIÓN:
 NO EXISTE INFORMACION DE QUE PASTOR ES.



CÓDIGO SUSTRACCIÓN:
PCES-02-2007-0467

TÍTULO: SAN ISIDRO LABRADOR
AUTOR: ANÓNIMO
PERÍODO :
TIPO DE OBJETO: ESCULTURA
MATERIAL: MADERA
DIMENSIONES: NO EXISTE INFORMACIÓN
Nº OBJETO/S: 1
FECHA DEL ROBO: 30-ABR-07

DESCRIPCIÓN:
 De bulto redondo , de cabello largo y ondulado, barbado, con mirada hacia arriba, brazo izquierdo hacia arriba, brazo derecho hacia abajo sujetando con su mano baston. Viste tunica y capa cortas. Calza botas negras.



CÓDIGO SUSTRACCIÓN:
PCES-02-2007-0468

TÍTULO: NIÑO JESUS DE BELEN
AUTOR: ANÓNIMO
PERÍODO :
TIPO DE OBJETO: ESCULTURA
MATERIAL: MADERA
DIMENSIONES: NO EXISTE INFORMACIÓN
Nº OBJETO/S: 1
FECHA DEL ROBO: 30-ABR-07
DESCRIPCIÓN:

De bulto redondo , niño con tres potencias de plata en su cabeza, recostado, con mirada hacia arriba, brazo derecho hacia arriba, brazo izquierdo abajo, sus piernas con señal de movimiento. Despojado de ropas.



CÓDIGO SUSTRACCIÓN:
PCES-02-2007-0469

TÍTULO: NIÑO DE LA VIRGEN DE LA PURIFICACIÓN
AUTOR: ANÓNIMO
PERÍODO :
TIPO DE OBJETO: ESCULTURA
MATERIAL: MADERA
DIMENSIONES: NO EXISTE INFORMACIÓN
Nº OBJETO/S: 1
FECHA DEL ROBO: 30-ABR-07
DESCRIPCIÓN:

De bulto redondo, niño coronado, sedente, con mirada hacia el frente, brazo derecho semiflexionado hacia adelante, brazo izquierdo sujetando esfera representando el mundo. Despojado de ropas.



CÓDIGO SUSTRACCIÓN:
PCES-02-2007-0470

TÍTULO: FOCA
AUTOR: ANTONIO SALGADO
PERÍODO : 1923
TIPO DE OBJETO: ESCULTURA
MATERIAL: METAL
DIMENSIONES: 0,50 X 0,44
Nº OBJETO/S: 1
FECHA DEL ROBO: 21-SEP-06
DESCRIPCIÓN:

Se encuentra sobre pileta con la cabeza dirigida hacia la parte posterior.



CÓDIGO SUSTRACCIÓN:
PCES-02-2006-0508

TÍTULO: **JARRONES**
AUTOR: ANTONIO SALGADO
PERÍODO : 1923
TIPO DE OBJETO: ESCULTURA
MATERIAL: METAL
DIMENSIONES: 0,56 X 0,28
Nº OBJETO/S: 3
FECHA DEL ROBO: 21-SEP-06

DESCRIPCIÓN:

Ubicadas en el borde de pileta, jarrón de forma triangular, con soporte redondo con decoración fitomorfa en el centro.



CÓDIGO SUSTRACCIÓN:
PCES-02-2006-0509

CARACTERÍSTICAS DISTINTIVAS: colección de 3

TÍTULO: **BUSTO DE LAMBARE**
AUTOR: F.J.BÁEZ ROLON
PERÍODO : 1961 - 1974
TIPO DE OBJETO: ESCULTURA
MATERIAL: METAL
DIMENSIONES: 0,70 X 0,60 X 0,35
Nº OBJETO/S: 1
FECHA DEL ROBO: 06-OCT-06

DESCRIPCIÓN:

Busto masculino de perfil, con su mirada dirigida hacia su lado izquierdo. Lleva un manto terciado al hombro. No tiene brazos



CÓDIGO SUSTRACCIÓN:
PCES-02-2006-0510

TÍTULO: **MIGUEL MERCHAN OCHOA**
AUTOR: H.RODAS
PERÍODO :
TIPO DE OBJETO: ESCULTURA
MATERIAL: METAL
DIMENSIONES: 0,85X0,56X0,52
Nº OBJETO/S: 1
FECHA DEL ROBO: 06-OCT-06

DESCRIPCIÓN:

Busto de personaje con bigote. Lleva terno



CÓDIGO SUSTRACCIÓN:
PCES-02-2006-0513

CARACTERÍSTICAS DISTINTIVAS: BRONCE

TÍTULO: ISMAEL PEREZ PAZMIÑO
AUTOR: E. PEÑARRERA
PERÍODO :
TIPO DE OBJETO: ESCULTURA
MATERIAL: METAL
DIMENSIONES: 0,78X0,56X,38
Nº OBJETO/S: 1
FECHA DEL ROBO: 06-OCT-06
DESCRIPCIÓN:
 Busto de personaje con bigote. Lleva terno con chaleco y corbata



CÓDIGO SUSTRACCIÓN:
PCES-02-2006-0514

TÍTULO: COSME RENELLA
AUTOR: ANÓNIMO
PERÍODO : 1970
TIPO DE OBJETO: ESCULTURA
MATERIAL: METAL
DIMENSIONES: 0,80X0,71X0,44
Nº OBJETO/S: 1
FECHA DEL ROBO: 06-OCT-06
DESCRIPCIÓN:
 Personaje de contextura robusta que viste un equipo de aviador, chaquetas con solapas, suéter rematado por bufanda en el cuello, a más de la gorra, gafas y orejeras.



CÓDIGO SUSTRACCIÓN:
PCES-02-2006-0515

TÍTULO: JORGE CHAVEZ DARNELL
AUTOR: U. BARRENE CHEA V
PERÍODO : 1970
TIPO DE OBJETO: ESCULTURA
MATERIAL: METAL
DIMENSIONES: 0,76X0,63X0,32
Nº OBJETO/S: 1
FECHA DEL ROBO: 06-OCT-06
DESCRIPCIÓN:
 De faz limpia, este personaje lleva ceñida a su cabeza, la gorra y gafas de aviador, propias de la época en que vivió, en su cuello se enrolla una bufanda, cuyos extremos desaparecen dentro de un grueso abrigo de anchas solapas.



CÓDIGO SUSTRACCIÓN:
PCES-02-2006-0516

TÍTULO: ELIA LIUT
AUTOR: ANÓNIMO
PERÍODO : 1970
TIPO DE OBJETO: ESCULTURA
MATERIAL: METAL
DIMENSIONES: 0,69X0,48X0,31
Nº OBJETO/S: 1
FECHA DEL ROBO: 06-OCT-06

DESCRIPCIÓN:
Personaje masculino, que lleva traje de piloto de la época



CÓDIGO SUSTRACCIÓN:
PCES-02-2006-0518

TÍTULO: CAMILO DAZA ALVAREZ
AUTOR: F.MONTAÑES
PERÍODO : 1970
TIPO DE OBJETO: ESCULTURA
MATERIAL: METAL
DIMENSIONES: 0,78X0,63X0,40
Nº OBJETO/S: 1
FECHA DEL ROBO: 06-OCT-06

DESCRIPCIÓN:
Busto de personaje de avanzada edad, semicalvo, que lleva un traje militar.



CÓDIGO SUSTRACCIÓN:
PCES-02-2006-0519

TÍTULO: CRUCIFIJO CRISTO AGONIZANTE
AUTOR: ANÓNIMO
PERÍODO : XVIII
TIPO DE OBJETO: ESCULTURA
MATERIAL: MADERA
DIMENSIONES: CRUZ 0,73 X 43,5
CRISTO 0,43 X 0,37
Nº OBJETO/S: 1
FECHA DEL ROBO: 21-JUL-07

DESCRIPCIÓN:
Jesus crucificado, cabeza levantada y ligeramente inclinada hacia su derecha con mirada hacia el cielo. Sus manos sujetadas a la cruz por clavos que las traspasan. De cuerpo sangrante, pie derecho sobre el izquierdo sujetado por clavo que los traspasa. Viste paño de castidad blanco anudado a su derecha. Cruz de color verde, sujetando el cuerpo a la cruz por alambre. Con peana octogonal.



CÓDIGO SUSTRACCIÓN:
PCES-02-2007-0523

TÍTULO: ANGEL
AUTOR: ANÓNIMO
PERÍODO :
TIPO DE OBJETO: ESCULTURA
MATERIAL: MADERA
DIMENSIONES: 1,01 X 0,42 X 0,23
Nº OBJETO/S: 1
FECHA DEL ROBO: 21-JUL-07

DESCRIPCIÓN:
 Imagen erecta, coronado, de cabello largo y mirada hacia el frente. Brazos semiflexionados hacia adelante, en la mano derecha lleva una cuenta de color rojo. Lleva vestido con hilos y grecas de plata. Calza polainas negras con feston rojo en la parte superior. Se encuentra sobre una peana rustica semejando una piedra.



CÓDIGO SUSTRACCIÓN:
PCES-02-2007-0524

TÍTULO: SAN PEDRO DE ALCANTARA
AUTOR: ANÓNIMO
PERÍODO : XVIII
TIPO DE OBJETO: ESCULTURA
MATERIAL: MADERA
DIMENSIONES: 0,30 X 0,14
Nº OBJETO/S: 1
FECHA DEL ROBO: 07-DIC-96

DESCRIPCIÓN:
 De cuerpo entero, erecto, lleva aureola dorada, de torso desnudo y esqueletico, espalda, brazos y cintura sangrantes, con su mano izquierda sujeta craneo, le cubre desde su cintura atuendo de su orden, se encuentra descalzo sobre peana rosada, verde y amarilla con fillos dorados.



CÓDIGO SUSTRACCIÓN:
PCES-02-1996-0529

TÍTULO: VIRGEN DE QUITO INMACULADA
AUTOR: ANÓNIMO
PERÍODO :
TIPO DE OBJETO: ESCULTURA
MATERIAL: MADERA
DIMENSIONES: 1,50 X 0,70 CM APROX
Nº OBJETO/S: 1
FECHA DEL ROBO: 09-ENE-02

DESCRIPCIÓN:
 Imagen de bulto redondo, simulando movimiento en su cuerpo, dejando al manto moverse con el viento, viste manto azul con estrellas doradas y vestido con flores de colores. Bajo los pies la media luna y el dragon derrotado.



CÓDIGO SUSTRACCIÓN:
PCES-02-2002-0559

TÍTULO: CRISTO AGONIZANTE

AUTOR: ANÓNIMO

PERÍODO : XIX

TIPO DE OBJETO: ESCULTURA

MATERIAL: MADERA

DIMENSIONES: 0,29 X 0,22 CM

Nº OBJETO/S: 1

FECHA DEL ROBO: 07-AGO-06

DESCRIPCIÓN:

Imagen de bulto redondo, con vista hacia el cielo, de cabello largo, barbado, boca semi abierta, brazos abiertos, pie derecho sobre el izquierdo, de cuerpo lacerado. Viste paño blanco anudado a su izquierda.



CÓDIGO SUSTRACCIÓN:

PCES-02-2006-0579

CARACTERÍSTICAS DISTINTIVAS: faltante de cruz

TÍTULO: NIÑO DIOS

AUTOR: MANUEL CHILI CASPICARA

PERÍODO :

TIPO DE OBJETO: ESCULTURA

MATERIAL: MADERA

DIMENSIONES: NO EXISTE INFORMACIÓN

Nº OBJETO/S: 1

FECHA DEL ROBO: 24-MAR-03

DESCRIPCIÓN:

Imagen de bulto redondo con potencias de oro, recostado, con mano derecha sujetando la mejilla derecha.



CÓDIGO SUSTRACCIÓN:

PCES-02-2003-0581

CARACTERÍSTICAS DISTINTIVAS:

Propietario unico de la escultura el sr. Francisco hernan arrobo paladines

TÍTULO: CRUCIFIJO

AUTOR: ANÓNIMO

PERÍODO :

TIPO DE OBJETO: ESCULTURA

MATERIAL: MADERA

DIMENSIONES: NO EXISTE INFORMACIÓN

Nº OBJETO/S: 1

FECHA DEL ROBO: 10-NOV-99

DESCRIPCIÓN:

Imagen de bulto redondo, de cuerpo entero, crucificado, con la mirada hacia el cielo ,lleva tres potencias en la cabeza, de cabello largo, barbado, brazos abiertos hacia arriba sujetos a la cruz por clavos traspasando sus manos, tiene pie derecho sobre el izquierdo, clavados a la cruz. Viste paño blanco sujetado a su cintura por un cordón anudado a la derecha. La cruz es verde sobre peana simulando una piedra.



CÓDIGO SUSTRACCIÓN:

PCES-02- 1999-0634

Cuenca:

Benigno Malo No 640
y Juan Jaimesillo
"Casa de las Palomas"
Telf: (5937) 2833787

Guayaquil:

Orellana No 200 y Panamá, esquina
Edificio Panamá 1er. Piso alto Ofic. 102
Telf: (5934) 2303 671 / 2568247
Fax: 2303 671

Loja:

Orellana del Zamora No 0592
Ay. Segundo Puertas Moreno
Telf: (5937) 2560 652

Riobamba:

Calle Espejo s/n y Orozco
Edif. La Curia
Telefax: (5933) 2950 597

Portoviejo:

Sicre 405 entre
Morales y Rocafuerte
Telefax: (5935) 2651
722

TÍTULO: **TORO Y TORERO**
AUTOR: MANUEL RIVEROS
PERÍODO :
TIPO DE OBJETO: ESCULTURA
MATERIAL: METAL
DIMENSIONES: 0,20 X 0,15 X 0,10
Nº OBJETO/S: 1
FECHA DEL ROBO: 01-ABR-01
DESCRIPCIÓN:

Figuras en color negro, toro pasando por paño y torero en posición de faena.



CÓDIGO SUSTRACCIÓN:
PCES-02-2001-0644

CARACTERÍSTICAS DISTINTIVAS: bronce

TÍTULO: **VIRGEN IMACULADA**
AUTOR: ANÓNIMO
PERÍODO : XX
TIPO DE OBJETO: ESCULTURA
MATERIAL: MADERA
DIMENSIONES: 0,91 X 0,38
Nº OBJETO/S: 1
FECHA DEL ROBO: 30-NOV-10
DESCRIPCIÓN:

Cabeza erguida, brazo derecho flexionado lateralmente, el izquierdo hacia adelante. Velo blanco, túnica celeste con filos dorados, calza zapatos negros, sobre nubes y luna creciente, sobre peana rectangular talla, policromía, ojos de vidrio, encarne mate.



CÓDIGO SUSTRACCIÓN:
PCES-02-2010-0983

TÍTULO: **ANGEL**
AUTOR: ANÓNIMO
PERÍODO : XIX
TIPO DE OBJETO: ESCULTURA
MATERIAL: MADERA
DIMENSIONES: 0,42 X 19
Nº OBJETO/S: 1
FECHA DEL ROBO: 30-NOV-10
DESCRIPCIÓN:

De rodillas, con el desnudo, cabello largo y rizado, mirada hacia arriba, boca entreabierta, brazos hacia adelante, lleva faldita corta y polainas, sobre peana.



CÓDIGO SUSTRACCIÓN:
PCES-02-2010-0985

CARACTERÍSTICAS DISTINTIVAS: desprendimiento de pintura, manos pegadastalla, ojos de vidrio, encarne brillante

TÍTULO: **SAN PEDRO PAPA**
AUTOR: ANÓNIMO
PERÍODO : XIX
TIPO DE OBJETO: ESCULTURA
MATERIAL: MADERA
DIMENSIONES: 0,54 X 0,19
Nº OBJETO/S: 1
FECHA DEL ROBO: 30-NOV-10

DESCRIPCIÓN:

Sedente, tiara tallada en color dorado, barbado, brazos hacia adelante, lleva casulla roja con decoración floral dorada sobre alba color rosada y turquesa, calza zapatos color vino.



CÓDIGO SUSTRACCIÓN:
PCES-02-2010-0986

CARACTERÍSTICAS DISTINTIVAS: repintado sucio, talla, ojos de vidrio, estofado, policromía

TÍTULO: **VIRGEN DEL CARMEN (FALTA NIÑO)**
AUTOR: ANÓNIMO
PERÍODO : XIX
TIPO DE OBJETO: ESCULTURA
MATERIAL: MADERA
DIMENSIONES: 158 X 0,50
Nº OBJETO/S: 1
FECHA DEL ROBO: 30-NOV-10

DESCRIPCIÓN:

Imagen de candelero, medio cuerpo tallado, cabello corto, con la mano derecha sostiene escapulario, con la izquierda a niño Jesús con los brazos abiertos.



CÓDIGO SUSTRACCIÓN:
PCES-02-2010-0987

CARACTERÍSTICAS DISTINTIVAS: (falta niño), des pintes, apollillados, falta: cuatro dedos de la mano izquierda. talla, ojos de vidrio, encarnación brillante, goznes.

TÍTULO: **ANGEL**
AUTOR: ANÓNIMO
PERÍODO : XX
TIPO DE OBJETO: ESCULTURA
MATERIAL: MADERA
DIMENSIONES: 0,61 X 0,20
Nº OBJETO/S: 1
FECHA DEL ROBO: 30-NOV-10

DESCRIPCIÓN:

De pie, cabello largo, y ondulado cae sobre sus hombros, manos juntas a la altura del pecho, viste túnica blanca con ribete dorado y roquete amarillo, pena color rojo



CÓDIGO SUSTRACCIÓN:
PCES-02-2010-0988

CARACTERÍSTICAS DISTINTIVAS: repintado, faltan alastalla, encarnación mate

TÍTULO: ANGEL
AUTOR: ANÓNIMO
PERÍODO : XX
TIPO DE OBJETO: ESCULTURA
MATERIAL: MADERA
DIMENSIONES: 0,61 X 0,20
Nº OBJETO/S: 1
FECHA DEL ROBO: 30-NOV-10

DESCRIPCIÓN:
 De pie, cabello largo, y ondulado cae sobre sus hombros manos juntas a la altura del pecho, viste tunica blanca con ribete dorado y roquete amarillo, pena color rojo



CÓDIGO SUSTRACCIÓN:
PCES-02-2010-0989
CARACTERÍSTICAS DISTINTIVAS: repintado, faltan alastalla, encarne mate

TÍTULO: SAN ANTONIO (FALTA NIÑO)
AUTOR: ANÓNIMO
PERÍODO : XIX
TIPO DE OBJETO: ESCULTURA
MATERIAL: MADERA
DIMENSIONES: 150 X 0,66
Nº OBJETO/S: 1
FECHA DEL ROBO: 30-NOV-10

DESCRIPCIÓN:
 De pie, tonsurado, mirada hacia abajo, brazos flexionados hacia adelante con el izquierdo sujeta a niño, viste habito azul con decoracion floral dorada. Niño: sedente, mira a santo, boca entreabierta, brazos extendidos (28.5 x 43)



CÓDIGO SUSTRACCIÓN:
PCES-02-2010-0990
CARACTERÍSTICAS DISTINTIVAS: (falta niño) rajaduras, repintes, craquelado, falta falanges medio e indice derecho, desprendimiento de pintura.talla, ojos de vidrio, policromia, estofado.

TÍTULO: VIRGEN DEL QUINCHE
AUTOR: ANÓNIMO
PERÍODO :
TIPO DE OBJETO: ESCULTURA
MATERIAL: MADERA
DIMENSIONES: 0,60 X 0,23
Nº OBJETO/S: 1
FECHA DEL ROBO: 30-NOV-10

DESCRIPCIÓN:
 De pie, corona con piedras rojas, mirada al frente , brazos derecho flexionado sujetando cetro, con el brazo izquierdo sostiene a niño jesus apoyado contra su pecho, lleva manto celeste, niño: sostiene en su mano izquierdo bola de mundo.



CÓDIGO SUSTRACCIÓN:
PCES-02-2010-0991
CARACTERÍSTICAS DISTINTIVAS: repintado, nariz despostillada, falta falange dedo indice derechotalla, ojos de vidrio, encarne brillante, policromia.

TÍTULO: SAN ISIDRO
AUTOR: ANÓNIMO
PERÍODO : XVIII
TIPO DE OBJETO: ESCULTURA
MATERIAL: MADERA
DIMENSIONES: 0,86 X 0,35
Nº OBJETO/S: 1
FECHA DEL ROBO: 30-NOV-10

DESCRIPCIÓN:

Cabello y barba largos, boca entreabierta, brazo izquierdo lavantando, lleva atuendo café hasta las rodillas con decoración floral, cuello rosado al igual que puños y revers, 5 botones dorados cingulo celeste formado lazo, pantalones bombachos café, medias celeste, polainas cafes con puntas negras y revers rosado con ribete dorado, peana de madera en color amarillo.



CÓDIGO SUSTRACCIÓN:
PCES-02-2010-0992

CARACTERÍSTICAS DISTINTIVAS: falta brazo derecho, talla, ojos de vidrio, encarne brillante, policromía, estofado

TÍTULO: ANGEL
AUTOR: ANÓNIMO
PERÍODO : XVIII
TIPO DE OBJETO: ESCULTURA
MATERIAL: MADERA
DIMENSIONES: 106 X 0,42
Nº OBJETO/S: 1
FECHA DEL ROBO: 30-NOV-10

DESCRIPCIÓN:

Cabeza ligeramente hacia la izquierda, mirada hacia abajo, cabello largo, brazo derecho levantado, izquierdo hacia abajo, faldilla café, el cuerpo superior en azul, polainas azul y rosa, peanas sin pintura.



CÓDIGO SUSTRACCIÓN:
PCES-02-2010-0993

CARACTERÍSTICAS DISTINTIVAS: Falta falange dedo medio derecho 5 dedos mano izquierda y parte de mano. talla, ojos de vidrio, encarne brillante

TÍTULO: ANGEL
AUTOR: ANÓNIMO
PERÍODO : XVIII
TIPO DE OBJETO: ESCULTURA
MATERIAL: MADERA
DIMENSIONES: 110 X 0,70
Nº OBJETO/S: 1
FECHA DEL ROBO: 30-NOV-10

DESCRIPCIÓN:

De pie, cabello largo, mirada hacia abajo, brazo derecho levantando, izquierdo hacia el frente, pierna derecha ligeramente flexionada, polainas azul con adorno frontal en dorado, peana circular sin pintura.



CÓDIGO SUSTRACCIÓN:
PCES-02-2010-0994

CARACTERÍSTICAS DISTINTIVAS: Faltan 4 dedos de mano derecha, roto pie derecho, despostillados rota y pegadatalla, ojos de vidrio, encarne mate.

TÍTULO: **ARCANGEL SAN MIGUEL**
AUTOR: ANÓNIMO
PERÍODO : XVIII
TIPO DE OBJETO: ESCULTURA
MATERIAL: MADERA
DIMENSIONES: 100 X 50
Nº OBJETO/S: 1
FECHA DEL ROBO: 30-NOV-10

DESCRIPCIÓN:

De pie, lleva casco, cabello largo, mirada hacia abajo, brazo derecho levantando sosteniendo espada, brazo izquierdo hacia abajo, pierna izquierda ligeramente adelantada, viste tunica azul con decoración floral dorado, faldilla color verde y manto rojo con ribete dorado cruzado por su hombro derecho, polainas con decoración floral dorada, peana en forma de nubes y demonio en forma de serpiente.



CÓDIGO SUSTRACCIÓN:
PCES-02-2010-0995

CARACTERÍSTICAS DISTINTIVAS: desprendimiento del encarne, pintura, despostillado, falta 4 dedos mano izquierda, tala, ojos de vidrio, policromía, encarne brillante, fondo de plata, estofado

TÍTULO: **SAN JOSE**
AUTOR: ANÓNIMO
PERÍODO : XIX - XX
TIPO DE OBJETO: ESCULTURA
MATERIAL: MADERA
DIMENSIONES: 156 X 45
Nº OBJETO/S: 1
FECHA DEL ROBO: 30-NOV-10

DESCRIPCIÓN:

De pie, corona de plata, cabello y barba largos, boca entreabierta, con su mano derecha sostiene vara de azucena metálicas, su mano izquierda abierta y con la palma hacia arriba sujetando a niño Jesús sedente (36 x 22) de cabello rizado, boca entreabierta, con el brazo derecho flexionado y sosteniendo con la mano izquierda bola del mundo azul; viste tunica blanca.



CÓDIGO SUSTRACCIÓN:
PCES-02-2010-0996

CARACTERÍSTICAS DISTINTIVAS: Talla, ojos de vidrio, encarne brillante, policromía

TÍTULO: **SAN JUAN EVANGELISTA**
AUTOR: ANÓNIMO
PERÍODO : XVIII
TIPO DE OBJETO: ESCULTURA
MATERIAL: MADERA
DIMENSIONES: 0,80 X 0,30 CM
Nº OBJETO/S: 1
FECHA DEL ROBO: 31-AGO-92

DESCRIPCIÓN:

Imagen de bulto redondo, de cabello largo, barbado, brazo izquierdo flexionado con su mano sostiene libro, brazo derecho flexionado a la altura del pecho. Viste túnica corta de color azul y manto rojo con ribetes dorados. Descalzo sobre una peana cuadrangular de color celeste con bordes dorados.



CÓDIGO SUSTRACCIÓN:
PCES-02-1992-0032

TÍTULO: SAN ANTONIO
AUTOR: ANÓNIMO
PERÍODO : XVIII
TIPO DE OBJETO: ESCULTURA
MATERIAL: MADERA
DIMENSIONES: 0,77X 0,35 CM
Nº OBJETO/S: 1
FECHA DEL ROBO: 31-AGO-92

DESCRIPCIÓN:

Imagen de pie, tonsurado, con su brazo izquierdo flexionado sosteniendo con su mano un libro, brazo derecho flexionado a la altura del pecho. Viste hábito azul con decoración floral dorada, lleva cordón franciscano. Descalzo sobre peana con decoración floral.



CÓDIGO SUSTRACCIÓN:
PCES-02-1992-0033

TÍTULO: SAN PEDRO
AUTOR: ANÓNIMO
PERÍODO : XVIII
TIPO DE OBJETO: ESCULTURA
MATERIAL: MADERA
DIMENSIONES: 0,80 X0,35 CM
Nº OBJETO/S: 1
FECHA DEL ROBO: 31-AGO-92

DESCRIPCIÓN:

Imagen de pie, tonsurado, barbado, brazo izquierdo sosteniendo libro, brazo derecho flexionado hacia adelante a la altura del pecho. Viste túnica azul con decoraciones floreales doradas, manto amarillo con revers rosado. Se encuentra descalzo sobre peana cuadrangular con molduras en color celeste y borde dorado.



CÓDIGO SUSTRACCIÓN:
PCES-02-1992-0034

TÍTULO: SAN ISIDRO LABRADOR
AUTOR: ANÓNIMO
PERÍODO : XVIII
TIPO DE OBJETO: ESCULTURA
MATERIAL: MADERA
DIMENSIONES: 0,86 X 0,40 CM
Nº OBJETO/S: 1
FECHA DEL ROBO: 31-AGO-92

DESCRIPCIÓN:

Imagen de pie, barbado, mirada hacia el cielo, su brazo izquierdo flexionadohacia adelante, derecho estrirado hacia abajo, viste atuendo café hasta las rodillas con decoración floral dorada, con cingulo blanco. Calzoncillos rojos, calza polainas cafes sobre una peana cilíndrica



CÓDIGO SUSTRACCIÓN:
PCES-02-1992-0035

TITULO: SAN MIGUEL ARCANGEL

AUTOR: ANÓNIMO
PERÍODO : XVIII

TIPO DE OBJETO: ESCULTURA
MATERIAL: MADERA

DIMENSIONES: 78,5 X 0,75 CM
Nº OBJETO/S: 1

FECHA DEL ROBO: 31-AGO-92

DESCRIPCIÓN:

Imagen de pie , con casco negro, de cabello largo, rizado, brazo derecho flexionado hacia arriba, brazo izquierdo flexionado hacia adelante a la altura del pecho. Su pierna derecha ligeramente hacia adelante. Viste pechera azul, faldilla de color verde con cintas doradas que penden de su cintura, lleva un manto rojo cruzado por su hombro izquierdo. Calza polainas color café.se encuentra sobre peana que conforman tres cuerpos, con molduras doradas y decoración floral.



CÓDIGO SUSTRACCIÓN:
PCES-02-1992-0036

TITULO: VIRGEN DE QUITO INMACULADA

AUTOR: ANÓNIMO
PERÍODO : XVIII

TIPO DE OBJETO: ESCULTURA
MATERIAL: MADERA

DIMENSIONES: 0,90 X0,75 CM
Nº OBJETO/S: 1

FECHA DEL ROBO: 31-AGO-92

DESCRIPCIÓN:

Imagen de pie,alada, lleva aureola conformada por estrellas doradas, de cabello largo y rizado, cabeza ligeramente inclinada hacia el lado izquierdo, brazos flexionados a lado derecho hacia arriba, pierna derecha flexionada hacia adelante. Viste tunica blanca con manto azul que cruza por su hombro derecho.



CÓDIGO SUSTRACCIÓN:
PCES-02-1992-0037

TITULO: CRUCIFIJO

AUTOR: ANÓNIMO
PERÍODO : XIX

TIPO DE OBJETO: ESCULTURA
MATERIAL: MADERA

DIMENSIONES: 0,40 X 0,32 CM
Nº OBJETO/S: 1

FECHA DEL ROBO: 01-AGO-92

DESCRIPCIÓN:

Imagen de crucifixión, lleva corona de espinas, con cabeza ligeramnete inclinada hacia adelante.ojos cerrados, con brazos sujetos a la cruz mediante cintas rojas sujetadas en las muñecas. De cuerpo lacerado con herida profunda en la costilla derecha. Pie derecho sobre el izquierdo sujetado por clavo que atraviesan sus pies hacia la cruz de color verde sobre base cilíndrica dorada.



CÓDIGO SUSTRACCIÓN:
PCES-02-1992-0038

TÍTULO: SAN FRANCISCO DE ASIS

AUTOR: ANÓNIMO
PERÍODO : XVIII

TIPO DE OBJETO: ESCULTURA
MATERIAL: MADERA
DIMENSIONES: 0,90 X0,40 CM
Nº OBJETO/S: 1
FECHA DEL ROBO: 01-AGO-92

DESCRIPCIÓN:

Imagen de pie, tonsurado, barbado, mirada hacia el cielo, brazo derecho flexionado a la altura del pecho , brazo izquierdo flexionado , con su mano sujeta un cráneo. con herida profunda a lado derecho de su pecho y en sus manos. Su pie izquierdo hacia adelante. Viste hábito color café con cordón franciscano blanco.

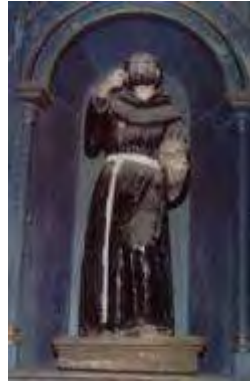

CÓDIGO SUSTRACCIÓN:
PCES-02-1992-0039

TÍTULO: SAN ANTONIO DE PADUA

AUTOR: ANÓNIMO
PERÍODO : XVIII

TIPO DE OBJETO: ESCULTURA
MATERIAL: MADERA
DIMENSIONES: 0,90 X 0,40 CM
Nº OBJETO/S: 1
FECHA DEL ROBO: 01-AGO-92

DESCRIPCIÓN:

Imagen de pie, con aureola dorada, brazo derecho flexionado con su mano sujeta libro, brazo izquierdo flexionado con los dedos encojidos. Pie izquierdo hacia adelante. Viste hábito azul con decoraciones doradas, con cordón franciscano blanco. Se encuentra descalzo.



CÓDIGO SUSTRACCIÓN:
PCES-02-1992-0040

TÍTULO: VIRGEN DEL PILAR DE ZARAGOZA

AUTOR: ANÓNIMO
PERÍODO : XVII

TIPO DE OBJETO: ESCULTURA
MATERIAL: MADERA
DIMENSIONES: 0,50 CM APROX
Nº OBJETO/S: 1
FECHA DEL ROBO: 07-MAY-94

DESCRIPCIÓN:

Figura de cuerpo entero , lleva corona de plata, en su brazo izquierdo descansa niño Jesús, su mano derecha sujeta parte de su manto. Lleva túnica y manto dorados, el cual le cubre de la cabeza. Se encuentra sobre peana en forma de nubes. Niño: de cabello rizado, sedente en brazo de virgen, con sus brazos extendidos hacia adelante. Viste túnica verde. Base: de forma cilíndrica, con decoraciones frutales. Trabajada en plata.



CÓDIGO SUSTRACCIÓN:
PCES-02-1994-0006

CARACTERÍSTICAS DISTINTIVAS: capilla santa martha

TÍTULO: CRISTO
AUTOR: ANÓNIMO
PERÍODO : XVII
TIPO DE OBJETO: ESCULTURA
MATERIAL: MARFIL
DIMENSIONES: CRISTO 0,64 X 0,46 CRUZ
 0,85 X 58.5
Nº OBJETO/S: 1
FECHA DEL ROBO: 27-MAY-98

DESCRIPCIÓN:

Imagen de bulto redondo, de cuerpo entero, crucificado, cabeza ligeramente inclinada hacia adelante, cabello negro largo que cuelga sobre su hombro derecho, barbado, rostro sangrante, ojos y boca cerradas, brazos sujetos a cruz mediante clavos que atraviesan sus manos, con herida en su costilla derecha y laceraciones en torso y piernas. Pie derecho sobre el izquierdo sujetados por un clavo que los atraviesa. Viste paño blanco anudado a lado derecho. Cruz: con incrustaciones de plata en los remates de los brazos superiores y de bronce en el brazo inferior, tiene flor de ocho pétalos de plata clavada en cruce de brazos. Bola del mundo: esférica, de color azul, con imagen de árbol de la vida dando frutos de manzanas y con serpiente enrollada en su tronco, a la izquierda adan de cuerpo entero, cabello negro barbado, mirando hacia su izquierda, viste arreglo de hojas en su cintura y cadera. A la derecha, eva de cuerpo entero, cabello negro largo, mirada hacia su derecha, los brazos flexinados a la altura de su pecho en posición orante, viste arreglo de hojas en su cintura y caderas. De fondo paisajístico.

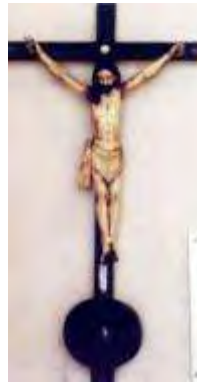

CÓDIGO SUSTRACCIÓN:
PCES-02-1998-0009

CARACTERÍSTICAS DISTINTIVAS: ROBADO DEL MUSEO

TÍTULO: CRUCIFIJO CRISTO MUERTO
AUTOR: ANÓNIMO
PERÍODO : XVIII
TIPO DE OBJETO: ESCULTURA
MATERIAL: MADERA
DIMENSIONES: CRISTO 0,51 X 32,5 CM
 CRUZ 0,71 X 42,5
Nº OBJETO/S: 1
FECHA DEL ROBO: 25-JUN-00

DESCRIPCIÓN:

Cristo:escultura de bulto redondo, imagen de cuerpo entero, crucificado, cabeza inclinada hacia su derecha, con tres potencias, cabello negro y largo que cae por su hombro derecho, ojos cerrados, de rostro sangrante, barbado, brazos abiertos sostenidos por clavos que atraviesan las manos, cuerpo torsionado hacia su izquierda, con laceraciones en torso y piernas, herida profunda en la costilla derecha, pie derecho sobre el izquierdo sostenido por clavo que los atraviesa. Viste paño blanco sujetado por soga alrededor de su cintura, y anudado en su costado derecho. Cruz: tabular, decorada con chinesco verde y bordes dorados a los extremos de los brazos superiores. Tiene clavo de hierro en cruce de brazos, por la parte posterior. Con placa de plata horizontal con volutas en sus terminaciones e inscripción central (inri). Potencias: de tres, cada una decorada con flores y volutas en parte central que terminan en cuatro rayos



CÓDIGO SUSTRACCIÓN:
PCES-02-2000-0010

CARACTERÍSTICAS DISTINTIVAS:
ROBADO DEL MUSEO

TÍTULO: CRUCIFIJO, CRISTO DIFUNTO
AUTOR: ANÓNIMO
PERÍODO : XVIII
TIPO DE OBJETO: ESCULTURA
MATERIAL: MADERA
DIMENSIONES: 0,53 X 36,5 CM
Nº OBJETO/S: 1
FECHA DEL ROBO: 02-NOV-02

DESCRIPCIÓN:

Escultura de bulto redondo, imagen de cuerpo entero, crucificado, cabeza inclinada hacia adelante, por su hombro derecho cae cabello de color café, barbado, con el rostro sangrante. Ojos cerrados, sus brazos abiertos se encuentran sujetos en la cruz por clavos que atraviesan sus manos, de cuerpo lacerado, con herida profunda en su costilla derecha, pie derecho sobre el izquierdo atravesados por un clavo que los sujeta a la cruz. Viste paño blanco anudado a su derecha.



CÓDIGO SUSTRACCIÓN:
PCES-02-2002-0011

CARACTERÍSTICAS DISTINTIVAS: solo fue robado cristo, sin su cruz.

TÍTULO: CRUCIFIJO
AUTOR: ANÓNIMO
PERÍODO : XVIII - XIX
TIPO DE OBJETO: ESCULTURA
MATERIAL: MADERA
DIMENSIONES: ESCULTURA 0,39 X 0,37 CM
CRUZ 0,74 X0,48
Nº OBJETO/S: 1
FECHA DEL ROBO: 04-NOV-94

DESCRIPCIÓN:

Imagen de cuerpo entero, crucificado, lleva aureola, cabeza ligeramente inclinada hacia su derecha, ojos cerrados, de cabello largo que baja por su hombro derecho, barbado, brazos abiertos hacia arriba sujetados a la cruz por clavos traspasando sus manos y laceraciones en sus rodillas, tiene pie derecho sobre el izquierdo, clavados a la cruz. Viste paño blanco sujetado a su cintura por un cordón anudado a la derecha. La cruz es dorada.



CÓDIGO SUSTRACCIÓN:
PCES-02-1994-0013

CARACTERÍSTICAS DISTINTIVAS inscripción : inri :

TÍTULO: MARIA MADGALENA
AUTOR: ANÓNIMO
PERÍODO : XVIII
TIPO DE OBJETO: ESCULTURA
MATERIAL: MADERA
DIMENSIONES: ESCULTURA 31,5 X 0,19
PEANA 0,43 X0,27
Nº OBJETO/S: 1
FECHA DEL ROBO: 01-SEP-98

DESCRIPCIÓN:

Imagen de bulto redondo, de rodillas sobre peana rectangular, con cabeza semi inclinada hacia la derecha, con manos en posición orante. Viste túnica y manto.



CÓDIGO SUSTRACCIÓN:
PCES-02-1998-0015

CARACTERÍSTICAS DISTINTIVAS: oratorio

TÍTULO: CRUCIFIJO
AUTOR: ANÓNIMO
PERÍODO : XIX
TIPO DE OBJETO: ESCULTURA
MATERIAL: MADERA
DIMENSIONES: CRUZ 0,92 X 0,49 CM (0,42 X 0,28 CM)
Nº OBJETO/S: 1
FECHA DEL ROBO: 29-DIC-09

DESCRIPCIÓN:

Figura de cuerpo entero, cabeza inclinada a su derecha, lleva corona de espinas; ojos cerrados. Cuerpo sangrante, se evidencia llagas en el costado derecho. Pie derecho sobre izquierdo. Lleva paño de castidad amarrado a su derecha, sujeto por cordón. Cruz de madera café, esta sobre peana de madera, color café.



CÓDIGO SUSTRACCIÓN:
PCES-02-2009-0256

CARACTERÍSTICAS DISTINTIVAS: solo se encontro la cruz

TÍTULO: SANTO DOMINGO DE GUZMAN
AUTOR: ANÓNIMO
PERÍODO : XVIII
TIPO DE OBJETO: ESCULTURA
MATERIAL: MADERA
DIMENSIONES: 0,98 X 0,48 CM
Nº OBJETO/S: 1
FECHA DEL ROBO: 30-AGO-93

DESCRIPCIÓN:

De pie, tonsurado, mirada hacia arriba, barbado, con su mano derecha sujeta báculo y rosario, en su hombro izquierdo lleva manto negro. Viste hábito dominico con decoración floral en dorado, calza zapatos negros, con el pie derecho hacia adelante. Sobre peana rectangular roja con fillos dorados, base dorada decorada por hojas de acanto.



CÓDIGO SUSTRACCIÓN:
PCES-02-1993-0021

CARACTERÍSTICAS DISTINTIVAS: capilla del rosario

TÍTULO: SAN FRANCISCO DE ASÍS
AUTOR: ANÓNIMO
PERÍODO : XVIII
TIPO DE OBJETO: ESCULTURA
MATERIAL: MADERA
DIMENSIONES: 0,95 X 0,45 CM
Nº OBJETO/S: 1
FECHA DEL ROBO: 30-AGO-93

DESCRIPCIÓN:

Figura erecta, tonsurado, mirada hacia arriba, barbado, boca entre abierta, manos a la altura del pecho en posición orante, tiene llagas en manos y pies. Viste hábito café con decoración floral y ribetes dorados, lleva cordón franciscano, descalzo y junto a lado derecho se encuentra craneo. Sobre peana rectangular roja con fillos dorados de base roja decorada con hojas de acanto.



CÓDIGO SUSTRACCIÓN:
PCES-02-1993-0022

CARACTERÍSTICAS DISTINTIVAS: capilla del rosario

TÍTULO: VIRGEN MARÍA

AUTOR: ANÓNIMO
PERÍODO : XVIII

TIPO DE OBJETO: ESCULTURA
MATERIAL: MADERA

DIMENSIONES: NO EXISTE INFORMACIÓN
Nº OBJETO/S: 1

FECHA DEL ROBO: 31-DIC-02

DESCRIPCIÓN:

De bulto redondo, de rodillas, cabeza semi inclinada hacia su izquierda, mirada hacia abajo, de cabello largo, brazos abiertos. Viste manto azul con los bordes dorados y túnica roja con la técnica de estofado decorado floral dorado.



CÓDIGO SUSTRACCIÓN:
PCES-02-2002-0027

CARACTERÍSTICAS DISTINTIVAS: nacimiento pertenece al monasterio de santa clara

TÍTULO: SAN JOSE

AUTOR: ANÓNIMO
PERÍODO : XVIII

TIPO DE OBJETO: ESCULTURA
MATERIAL: MADERA

DIMENSIONES: NO EXISTE INFORMACIÓN
Nº OBJETO/S: 1

FECHA DEL ROBO: 31-DIC-02

DESCRIPCIÓN:

Imagen de bulto redondo, de rodillas, cabeza semi inclinada hacia su derecha, de cabello largo, barbado, mirada hacia abajo, con brazos abiertos. Viste manto amarillo con revers rojo, túnica verde con decoración dorada en técnica del estofado.



CÓDIGO SUSTRACCIÓN:
PCES-02-2002-0028

CARACTERÍSTICAS DISTINTIVAS: nacimiento pertenece al monasterio de santa clara

TÍTULO:

NIÑO JESUS

AUTOR: ANÓNIMO
PERÍODO : XVIII

TIPO DE OBJETO: ESCULTURA
MATERIAL: MADERA

DIMENSIONES: NO EXISTE INFORMACIÓN
Nº OBJETO/S: 1

FECHA DEL ROBO: 31-DIC-02

DESCRIPCIÓN:

Imagen de bulto redondo, niño desnudo, semi acostado con señal de movimiento en piernas y brazos



CÓDIGO SUSTRACCIÓN:
PCES-02-2002-0029

CARACTERÍSTICAS DISTINTIVAS: nacimiento pertenece al monasterio de santa clara

TÍTULO: MULA
AUTOR: ANÓNIMO
PERÍODO : XVIII
TIPO DE OBJETO: ESCULTURA
MATERIAL: MADERA
DIMENSIONES: NO EXISTE INFORMACIÓN
Nº OBJETO/S: 1
FECHA DEL ROBO: 31-DIC-02
DESCRIPCIÓN:
Imagen de bulto redondo, animal recostado, de color gris.



CÓDIGO SUSTRACCIÓN:
PCES-02-2002-0030

CARACTERÍSTICAS DISTINTIVAS: nacimiento pertenece al monasterio de santa clara

TÍTULO: BUEY
AUTOR: ANÓNIMO
PERÍODO : XVIII
TIPO DE OBJETO: ESCULTURA
MATERIAL: MADERA
DIMENSIONES: NO EXISTE INFORMACIÓN
Nº OBJETO/S: 1
FECHA DEL ROBO: 31-DIC-02
DESCRIPCIÓN:
Imagen de bulto redondo, animal recostado, de color gris.



CÓDIGO SUSTRACCIÓN:
PCES-02-2002-0031

CARACTERÍSTICAS DISTINTIVAS: nacimiento pertenece al monasterio de santa clara

TÍTULO: SAN JOAQUIN
AUTOR: ANÓNIMO
PERÍODO : XVIII
TIPO DE OBJETO: ESCULTURA
MATERIAL: MADERA
DIMENSIONES: 0,23 X 9,5 CM
Nº OBJETO/S: 1
FECHA DEL ROBO: 01-SEP-92
DESCRIPCIÓN:
Imagen de pie, con aureola dorada, su mano derecha sostiene oveja y con la izquierda un cayado. Viste estola dorada con pintas de color cafe, túnica negra y manto rojo con forro blanco.



CÓDIGO SUSTRACCIÓN:
PCES-02-1992-0041

CARACTERÍSTICAS DISTINTIVAS: en alto relieve

TÍTULO: CRISTO DE LA RESURRECCIÓN
AUTOR: CASPICARA
PERÍODO :
TIPO DE OBJETO: ESCULTURA
MATERIAL: MADERA
DIMENSIONES: 0,14 X 0,11 CM
Nº OBJETO/S: 1
FECHA DEL ROBO: 12-AGO-99



CÓDIGO SUSTRACCIÓN:
PCES-02-1999-0042

DESCRIPCIÓN:
 Imagen de pie, en actitud de movimiento, tiene tres potencias, de cabello largo, barbado, su brazo derecho flexionado hacia arriba, brazo izquierdo hacia abajo con sus dedos encojidos. Su pierna derecha hacia atrás. Viste paño sujeta por un cordón alrededor de su cintura. Se encuentra sobre peana de 2 pisos, el primero con fondo negro y flores, el segundo con hojas de acanto.

TÍTULO: CRUCIFIJO
AUTOR: ANÓNIMO
PERÍODO : XVIII
TIPO DE OBJETO: ESCULTURA
MATERIAL: MADERA
DIMENSIONES: CRUZ 0,62 X 0,30 CRISTO
 0,32 X 0,27,5 CM
Nº OBJETO/S: 1
FECHA DEL ROBO: 01-ENE-94



CÓDIGO SUSTRACCIÓN:
PCES-02-1995-0046

DESCRIPCIÓN:
 Imagen de bulto redondo, cristo crucificado, agonizante, con su cabeza hacia arriba, ojos cerrados, de cabello largo, barbado, brazos abiertos sujetos en la cruz por clavos que traspasan sus manos, de cuerpo lacerado y sangrante, pie derecho sobre el izquierdo, los traspasa un clavo sujetandolos a la cruz. Viste paño blanco sujetado por un cordón dorado, anudado a la derecha.

TÍTULO: CRUCIFIJO
AUTOR: ANÓNIMO
PERÍODO : XIX
TIPO DE OBJETO: ESCULTURA
MATERIAL: MADERA
DIMENSIONES: CRUZ 1,10 X 0,57 CRISTO
 0,61 X 0,43
Nº OBJETO/S: 1
FECHA DEL ROBO: 17-ABR-99



CÓDIGO SUSTRACCIÓN:
PCES-02-1999-0047

DESCRIPCIÓN:
 Imagen de bulto redondo, cristo crucificado, con su cabeza hacia abajo, ojos cerrados, de cabello largo, barbado, brazos abiertos sujetos en la cruz por clavos que traspasan sus manos, de cuerpo lacerado y sangrante, pie derecho sobre el izquierdo, traspazado por clavos. Viste paño blanco. Cruz de color negro.

CARACTERÍSTICAS DISTINTIVAS: robado de los salones de protocolo de la alcaldía

TÍTULO: VIRGEN DE QUITO INMACULADA
AUTOR: ANÓNIMO
PERÍODO : XVIII
TIPO DE OBJETO: ESCULTURA
MATERIAL: MADERA
DIMENSIONES: NO EXISTE INFORMACIÓN
Nº OBJETO/S: 1
FECHA DEL ROBO: 24-AGO-98

DESCRIPCIÓN:
 Imagen de bulto redondo, simulando movimiento en su cuerpo, dejando al manto moverse con el viento, viste vestido con flores de colores. Bajo los pies la media luna y el dragon derrotado. Lleva en la cabeza una aureola y en la espalda alas repujadas en plata.



CÓDIGO SUSTRACCIÓN:
PCES-02-1998-0049

TÍTULO: SAN JOSE CON EL NIÑO
AUTOR: ANÓNIMO
PERÍODO : XVIII
TIPO DE OBJETO: ESCULTURA
MATERIAL: MADERA
DIMENSIONES: NO EXISTE INFORMACIÓN
Nº OBJETO/S: 2
FECHA DEL ROBO: 24-AGO-98

DESCRIPCIÓN:
 Imagen de bulto redondo, de pie, coronado, cabeza ligeramente inclinada hacia la izquierda, barbado, con la mirada hacia abajo, con su brazo izquierdo sostiene a niño y con la mano derecha sostiene cetro. Viste tunica café.



CÓDIGO SUSTRACCIÓN:
PCES-02-1998-0050

TÍTULO: VIRGEN DE QUITO INMACULADA
AUTOR: ATRIBUIDO A LEGARDA
PERÍODO :
TIPO DE OBJETO: ESCULTURA
MATERIAL: MADERA
DIMENSIONES: 0,89 X 0,55 CM
Nº OBJETO/S: 1
FECHA DEL ROBO: 10-MAR-99

DESCRIPCIÓN:
 Imagen de bulto redondo, de cabello largo con mirada hacia abajo, simulando movimiento en su cuerpo, dejando al manto moverse con el viento, viste manto azul con estrellas doradas y vestido con flores de colores. Bajo los pies la media luna y el dragon derrotado.



CÓDIGO SUSTRACCIÓN:
PCES-02-1999-0054

TÍTULO: CRISTO
AUTOR: ANÓNIMO
PERÍODO : XVIII
TIPO DE OBJETO: ESCULTURA
MATERIAL: MADERA
DIMENSIONES: 0,39 X 0,34 CM
Nº OBJETO/S: 1
FECHA DEL ROBO: 10-MAR-99

DESCRIPCIÓN:

Imagen de cuerpo entero, crucificado, lleva corona de espinas, con mirada hacia el cielo, de cabello largo, barbado, brazos abiertos hacia arriba sujetos a la cruz por clavos traspasando sus manos, tiene pie derecho sobre el izquierdo, clavados a la cruz. Viste paño blanco sujetado a su cintura por un cordón anudado a la derecha. A sus pies tiene a dos personajes en color gris, se encuentran sobre peana exagonal escalonada. La cruz en color oscuro, a cada extremo, arriba y abajo lleva querubines.



CÓDIGO SUSTRACCIÓN:
PCES-02-1999-0055

TÍTULO: SAN PEDRO NOLASCO
AUTOR: ANÓNIMO
PERÍODO : XVIII
TIPO DE OBJETO: ESCULTURA
MATERIAL: MADERA
DIMENSIONES: 0,65 X0,24 CM
Nº OBJETO/S: 1
FECHA DEL ROBO: 10-MAR-99

DESCRIPCIÓN:

Imagen de bulto redondo, de pie, tonsurado, barbado, con mirada hacia abajo, viste habito, lleva entre sus manos una cadena. Se encuentra sobre peana octogonal.



CÓDIGO SUSTRACCIÓN:
PCES-02-1999-0056

TÍTULO: JESUS
AUTOR: ANÓNIMO
PERÍODO : XVIII
TIPO DE OBJETO: ESCULTURA
MATERIAL: MADERA
DIMENSIONES: 0,56 X 0,27 CM
Nº OBJETO/S: 1
FECHA DEL ROBO: 10-MAR-99

DESCRIPCIÓN:

Imagen de bulto redondo, sedente sobre una piedra, de cabello largo, con la mirada hacia abajo, barbado, brazo derecho flexionado con su mano tocándose el pecho, la mano izquierda sostiene objeto. De torso desnudo lo cubre manto rojo, descalzo. Sus manos y pies tienen cicatriz de los clavos.



CÓDIGO SUSTRACCIÓN:
PCES-02-1999-0057

TÍTULO: NIÑO JESUS
AUTOR: ANÓNIMO
PERÍODO : XVIII- XIX
TIPO DE OBJETO: ESCULTURA
MATERIAL: MADERA
DIMENSIONES: 0,25 X 17,5 CM
Nº OBJETO/S: 1
FECHA DEL ROBO: 10-MAR-99

DESCRIPCIÓN:
Imagen de bulto redondo, niño sedente sobre sillón, con la cabeza y mirada hacia el cielo, con brazos abiertos. Se encuentra despojado de ropas.



CÓDIGO SUSTRACCIÓN:
PCES-02-1999-0058

TÍTULO: SILLON
AUTOR: ANÓNIMO
PERÍODO : XIX
TIPO DE OBJETO: ESCULTURA
MATERIAL: MADERA
DIMENSIONES: 0,14 X 0, 12.5 CM
Nº OBJETO/S: 1
FECHA DEL ROBO: 10-MAR-99

DESCRIPCIÓN:
Sillon modelo luis xv, dorado con forro de decoraciones fitomorfas.



CÓDIGO SUSTRACCIÓN:
PCES-02-1999-0059

TÍTULO: PADRE ETERNO
AUTOR: ANÓNIMO
PERÍODO : XVIII
TIPO DE OBJETO: ESCULTURA
MATERIAL: MADERA
DIMENSIONES: 58,5 X 0,29 CM
Nº OBJETO/S: 1
FECHA DEL ROBO: 10-MAR-99

DESCRIPCIÓN:
Imagen de bulto redondo, sedente, de cabello largo, barbado, viste tunica. Se encuentra sobre peana simulando nubes.



CÓDIGO SUSTRACCIÓN:
PCES-02-1999-0060

TÍTULO: VIRGEN MARÍA
AUTOR: ANÓNIMO
PERÍODO : XVIII
TIPO DE OBJETO: ESCULTURA
MATERIAL: MADERA
DIMENSIONES: 0,43 X 0,21 CM
Nº OBJETO/S: 1
FECHA DEL ROBO: 10-MAR-99

DESCRIPCIÓN:

Imagen de bulto redondo, de rodillas, con cabello largo, mirada hacia abajo, cabeza ligeramente inclinada hacia su izquierda, con la mano izquierda sobre el pecho, y mano derecha hacia adelante. Viste túnica floreada y manto.



CÓDIGO SUSTRACCIÓN:
PCES-02-1999-0061

SAN ESTANISLAO DE KOTSKA

TÍTULO:
AUTOR: ANÓNIMO
PERÍODO : XVIII
TIPO DE OBJETO: ESCULTURA
MATERIAL: MADERA
DIMENSIONES: 0,65 X 0,31 CM
Nº OBJETO/S: 1
FECHA DEL ROBO: 01-OCT-99

DESCRIPCIÓN:

IMAGEN DE BULTO REDONDO, DE CABELLO CORTO, CON MIRADA HACIA ABAJO, SUJETA CON SU MANO DERECHA A NIÑO DESNUDO CUBRIENDOLO CON TELA BLANCA. VISTE HABITO NEGRO. SE ENCUENTRA SOBRE PEANA REDONDA COLOR AZUL.



CÓDIGO SUSTRACCIÓN:
PCES-02-1999-0067

CRISTO CRUCIFICADO

TÍTULO:
AUTOR: ANÓNIMO
PERÍODO : 1930
TIPO DE OBJETO: ESCULTURA
MATERIAL: MADERA
DIMENSIONES: 2,10 X 1,80 CM APROX
Nº OBJETO/S: 1
FECHA DEL ROBO: 20-MAR-02

DESCRIPCIÓN:

Imagen de cuerpo entero, crucificado, cabeza ligeramente inclinada hacia su derecha, ojos cerrados, de cabello largo, barbado, brazos abiertos hacia arriba sujetos a la cruz por clavos traspasando sus manos, laceraciones en sus rodillas, tiene pie derecho sobre el izquierdo clavados a la cruz. Viste paño blanco sujeto a su cintura por un cordón anudado a la derecha.



CÓDIGO SUSTRACCIÓN:
PCES-02-2002-0100

CARACTERÍSTICAS DISTINTIVAS: capilla cristo de la misericordia, solo quedo la cruz

TÍTULO: VIRGEN MARÍA
AUTOR: ANÓNIMO
PERÍODO : XVIII
TIPO DE OBJETO: ESCULTURA
MATERIAL: MADERA
DIMENSIONES: 15,5 X 0,84 CM
Nº OBJETO/S: 1
FECHA DEL ROBO: 01-NOV-02

DESCRIPCIÓN:

De formato vertical, virgen de rodillas, cabeza inclinada y mirando hacia abajo, de cabello largo. Su brazo izquierdo extendido hacia adelante con la mano abierta, su brazo derecho flexionado tocando con la mano su pecho. Viste túnica roja con decoraciones florales doradas, cingulo dorado. Velo recogido en sus hombros, manto azul con bordes dorados que cruza por su hombro derecho.



CÓDIGO SUSTRACCIÓN:
PCES-02-2002-0101

TÍTULO: QUERUBINES
AUTOR: ANÓNIMO
PERÍODO : XVIII
TIPO DE OBJETO: ESCULTURA
MATERIAL: MADERA
DIMENSIONES: NO EXISTE INFORMACIÓN
Nº OBJETO/S: 2
FECHA DEL ROBO: 08-JUL-07

DESCRIPCIÓN:

De bulto redondo, de cabello rizado rubio, colocados bajo la superficie del pulpito.



CÓDIGO SUSTRACCIÓN:
PCES-02-2007-0123

CARACTERÍSTICAS DISTINTIVAS: colección de 2

TÍTULO: MANO
AUTOR: ANÓNIMO
PERÍODO : XVIII
TIPO DE OBJETO: ESCULTURA
MATERIAL: MADERA
DIMENSIONES: NO EXISTE INFORMACIÓN
Nº OBJETO/S: 1
FECHA DEL ROBO: 08-JUL-07

DESCRIPCIÓN:

Mano, sujetando vara dorada.



CÓDIGO SUSTRACCIÓN:
PCES-02-2007-0124

CARACTERÍSTICAS DISTINTIVAS: pertenece a la escultura de san jose

TÍTULO: NIÑO JESÚS
AUTOR: ANÓNIMO
PERÍODO :
TIPO DE ESCULTURA
OBJETO:
MATERIAL: MADERA
DIMENSIONES: 0,20 CM APROX
Nº OBJETO/S: 1
FECHA DEL 12-DIC-02
ROBO:
DESCRIPCIÓN:



CÓDIGO SUSTRACCIÓN:
PCES-02-2002-0105
CARACTERÍSTICAS DISTINTIVAS:
VIRGEN DEL ROSARIO

TÍTULO: VIRGEN DE LA LUZ
AUTOR: ANÓNIMO
PERÍODO :
TIPO DE ESCULTURA
OBJETO:
MATERIAL: MADERA
DIMENSIONES: 0,25 CM APROX
Nº OBJETO/S: 1
FECHA DEL 12-DIC-02
ROBO:
DESCRIPCIÓN:
NO EXISTE FOTOGRAFIA



CÓDIGO SUSTRACCIÓN:
PCES-02-2002-0106

TÍTULO: SEÑOR DE LA JUSTICIA

AUTOR: ANÓNIMO
PERÍODO :
TIPO DE ESCULTURA
OBJETO:
MATERIAL: MADERA
DIMENSIONES: NO EXISTE INFORMACIÓN
Nº OBJETO/S: 1
FECHA DEL 12-DIC-02
ROBO:
DESCRIPCIÓN:
NO EXISTE FOTOGRAFIA



CÓDIGO SUSTRACCIÓN:
PCES-02-2002-0112

RECUPERADA

TÍTULO: NIÑO JESUS
AUTOR: ANÓNIMO
PERÍODO :
TIPO DE ESCULTURA
OBJETO:
MATERIAL: MADERA
DIMENSIONES: 0,30 CM APROX
Nº OBJETO/S: 1
FECHA DEL 31-DIC-02
ROBO:
DESCRIPCIÓN:
 NO EXISTE FOTOGRAFIA



CÓDIGO SUSTRACCIÓN:
PCES-02-2002-0385
CARACTERÍSTICAS DISTINTIVAS:
 CAPILLA DEL ESTUDIANTADO

TÍTULO: CRISTO
AUTOR: ANÓNIMO
PERÍODO : XVIII
TIPO DE ESCULTURA
OBJETO:
MATERIAL: MADERA
DIMENSIONES: 0,31 X 0,24 CM
Nº OBJETO/S: 1
FECHA DEL 01-SEP-98
ROBO:
DESCRIPCIÓN:
 NO EXISTE FOTOGRAFIA



CÓDIGO SUSTRACCIÓN:
PCES-02-1998-0014
CARACTERÍSTICAS DISTINTIVAS:
 CELDA DE HERMANAS

TÍTULO: NIÑO JESUS
AUTOR: ANÓNIMO
PERÍODO : XVIII
TIPO DE ESCULTURA
OBJETO:
MATERIAL: MADERA
DIMENSIONES: NO EXISTE INFORMACIÓN
Nº OBJETO/S: 1
FECHA DEL 25-JUL-98
ROBO:
DESCRIPCIÓN:
 NO EXISTE FOTOGRAFIA



CÓDIGO SUSTRACCIÓN:
PCES-02-1998-0048

TÍTULO: CRUCIFIJO
AUTOR: ANÓNIMO
PERÍODO : XVIII
TIPO DE OBJETO: ESCULTURA
MATERIAL: MADERA
DIMENSIONES: 0,33 X 0,33 CM
CRUZ 0,78X 0,39
Nº OBJETO/S: 1
FECHA DEL ROBO: 01-OCT-99
DESCRIPCIÓN:

Sujeto a cruz de madera lobulada y calada, con cartela "inri" en letras plateadas, sujeta por pequeños clavos. Cabeza hacia adelante, de perfil a su derecha, cabello largo y ondulado, rostro sangrante, ojos cerrados, barbado con boca semi abierta. Cuerpo con laceraciones, pie derecho sobre el izquierdo. Viste paño celeste atado a su costado derecho.



CÓDIGO SUSTRACCIÓN:
PCES-02-1999-0074

TÍTULO: NIÑO JESUS
AUTOR: ANÓNIMO
PERÍODO :
TIPO DE OBJETO: ESCULTURA
MATERIAL: MADERA
DIMENSIONES: 0,25 CM APROX
Nº OBJETO/S: 1
FECHA DEL ROBO: 29-OCT-02
DESCRIPCIÓN:
NO EXISTE FOTOGRAFIA



CÓDIGO SUSTRACCIÓN:
PCES-02-2002-0097
CARACTERÍSTICAS DISTINTIVAS:
DE LA VIRGEN DEL QUINCHE

TÍTULO: CRUCIFIJO
AUTOR: LEGARDA
PERÍODO :
TIPO DE OBJETO: ESCULTURA
MATERIAL: MADERA
DIMENSIONES: 0,35 X 0,25 CM
Nº OBJETO/S: 1
FECHA DEL ROBO: 01-NOV-02
DESCRIPCIÓN:
NO EXISTE FOTOGRAFIA



CÓDIGO SUSTRACCIÓN:
PCES-02-2002-0103
CARACTERÍSTICAS DISTINTIVAS:
SALA CAPITULAR

TÍTULO: TORO
AUTOR: ANÓNIMO
PERÍODO :

TIPO DE OBJETO: ESCULTURA
MATERIAL: MADERA
DIMENSIONES: NO EXISTE INFORMACIÓN
N° OBJETO/S: 1
FECHA DEL ROBO: 08-JUL-07
DESCRIPCIÓN:
NO EXISTE FOTOGRAFIA



CÓDIGO SUSTRACCIÓN:
PCES-02-2007-0126
CARACTERÍSTICAS DISTINTIVAS:
PERTENECE A LA ESCULTURA DE SAN MARCOS

TÍTULO: ANGEL
AUTOR: ANÓNIMO
PERÍODO :

TIPO DE OBJETO: ESCULTURA
MATERIAL: MADERA
DIMENSIONES: 0,33 CM
N° OBJETO/S: 1
FECHA DEL ROBO: 01-DIC-05
DESCRIPCIÓN:
NO EXISTE FOTOGRAFIA



CÓDIGO SUSTRACCIÓN:
PCES-02-2005-0257

TÍTULO: VIRGEN DE QUITO INMACULADA
AUTOR: ANÓNIMO
PERÍODO :

TIPO DE OBJETO: ESCULTURA
MATERIAL: MADERA
DIMENSIONES: NO EXISTE INFORMACIÓN
N° OBJETO/S: 1
FECHA DEL ROBO: 27-AGO-02
DESCRIPCIÓN:
NO EXISTE FOTOGRAFIA



CÓDIGO SUSTRACCIÓN:
PCES-02-2002-0262

TÍTULO: SANTA ANA
AUTOR: ANÓNIMO
PERÍODO :

TIPO DE OBJETO: ESCULTURA
MATERIAL: MADERA
DIMENSIONES: NO EXISTE INFORMACIÓN
Nº OBJETO/S: 1
FECHA DEL ROBO: 27-AGO-02
DESCRIPCIÓN:
NO EXISTE FOTOGRAFIA



CÓDIGO SUSTRACCIÓN:
PCES-02-2002-0263

TÍTULO: NIÑO DIVINO
AUTOR: ANÓNIMO
PERÍODO :

TIPO DE OBJETO: ESCULTURA
MATERIAL: MADERA
DIMENSIONES: NO EXISTE INFORMACIÓN
Nº OBJETO/S: 1
FECHA DEL ROBO: 27-AGO-02
DESCRIPCIÓN:
NO EXISTE FOTOGRAFIA



CÓDIGO SUSTRACCIÓN:
PCES-02-2002-0264

TÍTULO: VIRGEN ROSA MISTICA
AUTOR: ANÓNIMO
PERÍODO :

TIPO DE OBJETO: ESCULTURA
MATERIAL: MADERA
DIMENSIONES: 1,20 CM
Nº OBJETO/S: 1
FECHA DEL ROBO: 2003
DESCRIPCIÓN:
NO EXISTE FOTOGRAFIA



CÓDIGO SUSTRACCIÓN:
PCES-02-2003-0269
CARACTERÍSTICAS DISTINTIVAS:
LLEVA UNA CORONA BAÑADA EN ORO

TÍTULO: SAGRADO CORAZÓN DE JESÚS
AUTOR: ANÓNIMO
PERÍODO :
TIPO DE ESCULTURA
OBJETO:
MATERIAL: MADERA
DIMENSIONES: 0,80 CM
N° OBJETO/S: 1
FECHA DEL 2003
ROBO:
DESCRIPCIÓN:
 NO EXISTE FOTOGRAFIA



CÓDIGO SUSTRACCIÓN:
PCES-02-2003-0270

TÍTULO: DIVINO NIÑO JESÚS
AUTOR: ANÓNIMO
PERÍODO :
TIPO DE ESCULTURA
OBJETO:
MATERIAL: MADERA
DIMENSIONES: 0,40 CM
N° OBJETO/S: 1
FECHA DEL 01-MAY-09
ROBO:
DESCRIPCIÓN:
 NO EXISTE FOTOGRAFIA



CÓDIGO SUSTRACCIÓN:
PCES-02-2009-0318

TÍTULO: CRISTO
AUTOR: ANÓNIMO
PERÍODO : XIX
TIPO DE ESCULTURA
OBJETO:
MATERIAL: MADERA
DIMENSIONES: 0,80 CM
N° OBJETO/S: 1
FECHA DEL 27-SEP-09
ROBO:
DESCRIPCIÓN:
 BUSCAR EN INPC



CÓDIGO SUSTRACCIÓN:
PCES-02-2009-0319
CARACTERÍSTICAS DISTINTIVAS:
 FICHA DE INVENTARIO C . C . E . DE CUENCA

TÍTULO: CRISTO CRUCIFICADO
AUTOR: ANÓNIMO
PERÍODO : XIX
TIPO DE ESCULTURA
OBJETO:
MATERIAL: MADERA
DIMENSIONES: 0,60 CM
N° OBJETO/S: 1
FECHA DEL 06-ABR-09
ROBO:
DESCRIPCIÓN:
NO EXISTE FOTOGRAFIA



CÓDIGO SUSTRACCIÓN:
PCES-02-2009-0321

TÍTULO: CRUCIFIJO
AUTOR: ANÓNIMO
PERÍODO : XVIII
TIPO DE ESCULTURA
OBJETO:
MATERIAL: MADERA
DIMENSIONES: 0,35 X 0, 35 CM
N° OBJETO/S: 1
FECHA DEL 04-AGO-06
ROBO:
DESCRIPCIÓN:
NO EXISTE FOTOGRAFIA



CÓDIGO SUSTRACCIÓN:
PCES-02-2006-0323
CARACTERÍSTICAS DISTINTIVAS:
SOLO SE ENCONTRO LA CRUZ

TÍTULO: CRUCIFIJO
AUTOR: ANÓNIMO
PERÍODO : XVIII
TIPO DE ESCULTURA
OBJETO:
MATERIAL: MADERA
DIMENSIONES: 1,00 CM
N° OBJETO/S: 1
FECHA DEL 27-JUN-06
ROBO:
DESCRIPCIÓN:
NO EXISTE FOTOGRAFIA



CÓDIGO SUSTRACCIÓN:
PCES-02-2006-0324

TITULO: CRUCIFIJO
AUTOR: ANÓNIMO
PERÍODO : XVIII
TIPO DE OBJETO: ESCULTURA
MATERIAL: MADERA
DIMENSIONES: NO EXISTE INFORMACIÓN
N° OBJETO/S: 1
FECHA DEL ROBO: 27-JUN-06
DESCRIPCIÓN:
NO EXISTE FOTOGRAFIA



CÓDIGO SUSTRACCIÓN:
PCES-02-2006-0325

TITULO: LA DOLOROSA
AUTOR: ANÓNIMO
PERÍODO : XVIII
TIPO DE OBJETO: ESCULTURA
MATERIAL: MADERA
DIMENSIONES: 0,50
N° OBJETO/S: 1
FECHA DEL ROBO: 27-JUN-06
DESCRIPCIÓN:
NO EXISTE FOTOGRAFIA



CÓDIGO SUSTRACCIÓN:
PCES-02-2006-0326

TITULO: LA SAGRADA FAMILIA
AUTOR: ANÓNIMO
PERÍODO : XVIII
TIPO DE OBJETO: ESCULTURA
MATERIAL: MADERA
DIMENSIONES: NO EXISTE INFORMACIÓN
N° OBJETO/S: 3
FECHA DEL ROBO: 27-JUN-06
DESCRIPCIÓN:
NO EXISTE FOTOGRAFIA



CÓDIGO SUSTRACCIÓN:
PCES-02-2006-0327

TÍTULO: NIÑO JESUS
AUTOR: ANÓNIMO
PERÍODO : XVIII
TIPO DE OBJETO: ESCULTURA
MATERIAL: MADERA
DIMENSIONES: NO EXISTE INFORMACIÓN
N° OBJETO/S: 1
FECHA DEL ROBO: 27-JUN-06
DESCRIPCIÓN:
 NO EXISTE FOTOGRAFIA



CÓDIGO SUSTRACCIÓN:
PCES-02-2006-0328

TÍTULO: CRISTO CRUCIFICADO
AUTOR: ANÓNIMO
PERÍODO :
TIPO DE OBJETO: ESCULTURA
MATERIAL: MADERA
DIMENSIONES: 0,90 X0, 60 APROX
N° OBJETO/S: 1
FECHA DEL ROBO: 15-NOV-02
DESCRIPCIÓN:
 NO EXISTE FOTOGRAFIA



CÓDIGO SUSTRACCIÓN:
PCES-02-2002-0330

TÍTULO: NIÑO JESÚS DE LA VIRGEN DEL CISNE
AUTOR: ANÓNIMO
PERÍODO :
TIPO DE OBJETO: ESCULTURA
MATERIAL: MADERA
DIMENSIONES: NO EXISTE INFORMACIÓN
N° OBJETO/S: 1
FECHA DEL ROBO: 15-NOV-02
DESCRIPCIÓN:
 NO EXISTE FOTOGRAFIA



CÓDIGO SUSTRACCIÓN:
PCES-02-2002-0331

TÍTULO: CRISTO
AUTOR: ANÓNIMO
PERÍODO : XVIII
TIPO DE OBJETO: ESCULTURA
MATERIAL: MADERA
DIMENSIONES: 0,72 X 0,54
N° OBJETO/S: 1
FECHA DEL ROBO: 20-NOV-02
DESCRIPCIÓN:
NO EXISTE FOTOGRAFIA



CÓDIGO SUSTRACCIÓN:
PCES-02-2002-0333
CARACTERÍSTICAS DISTINTIVAS:
SOLO SE ENCONTRO LA CRUZ

TÍTULO: CRISTO SALVADOR
AUTOR: ANÓNIMO
PERÍODO :
TIPO DE OBJETO: ESCULTURA
MATERIAL: MADERA
DIMENSIONES: 0,55 CM APROX
N° OBJETO/S: 1
FECHA DEL ROBO: 25-MAR-03
DESCRIPCIÓN:
NO EXISTE FOTOGRAFIA



CÓDIGO SUSTRACCIÓN:
PCES-02-2003-0352
CARACTERÍSTICAS DISTINTIVAS:
SE ENCONTRABA EN EL PÚLPITO

TÍTULO: SAN AMBROSIO
AUTOR: ANÓNIMO
PERÍODO :
TIPO DE OBJETO: ESCULTURA
MATERIAL: MADERA
DIMENSIONES: 0,55 CM APROX
N° OBJETO/S: 1
FECHA DEL ROBO: NO EXISTEN DATOS
DESCRIPCIÓN:
NO EXISTE FOTOGRAFIA



CÓDIGO SUSTRACCIÓN:
PCES-02-0000-0354

TÍTULO: SAN AGUSTÍN
AUTOR: ANÓNIMO
PERÍODO :
TIPO DE OBJETO: ESCULTURA
MATERIAL: MADERA
DIMENSIONES: 0,70 X 0,40
N° OBJETO/S: 1
FECHA DEL ROBO: NO EXISTEN DATOS
DESCRIPCIÓN:
 NO EXISTE FOTOGRAFIA



CÓDIGO SUSTRACCIÓN:
PCES-02-0000-0357
CARACTERÍSTICAS DISTINTIVAS:
 SE ENCONTRABA EN EL PÚLPITO

TÍTULO: SAN GREGORIO
AUTOR: ANÓNIMO
PERÍODO :
TIPO DE OBJETO: ESCULTURA
MATERIAL: MADERA
DIMENSIONES: 0,55
N° OBJETO/S: 1
FECHA DEL ROBO: NO EXISTEN DATOS
DESCRIPCIÓN:
 NO EXISTE FOTOGRAFIA



CÓDIGO SUSTRACCIÓN:
PCES-02-0000-0362

TÍTULO: SAN AGUSTIN DOCTOR DE LA IGLESIA
AUTOR: ANÓNIMO
PERÍODO :
TIPO DE OBJETO: ESCULTURA
MATERIAL: MADERA
DIMENSIONES: 0,50 CM APROX
N° OBJETO/S: 1
FECHA DEL ROBO: NO EXISTEN DATOS
DESCRIPCIÓN:
 NO EXISTE FOTOGRAFIA



CÓDIGO SUSTRACCIÓN:
PCES-02-0000-0364

TITULO: MASCARON
AUTOR: ANÓNIMO
PERÍODO : XVIII
TIPO DE ESCULTURA
OBJETO:
MATERIAL: MADERA
DIMENSIONES: 0, 33 X 0, 18
Nº OBJETO/S: 1
FECHA DEL 24-NOV-93
ROBO:
DESCRIPCIÓN:
 MASCARON DE MADERA CON PAN DE ORO

CÓDIGO SUSTRACCIÓN:
 PCES-02-1993-0368



TITULO: SAN SALVADOR
AUTOR: ANÓNIMO
PERÍODO :
TIPO DE ESCULTURA
OBJETO:
MATERIAL: MADERA
DIMENSIONES: 0,75 CM ZPROX.
Nº OBJETO/S: 1
FECHA DEL 08-MAY-06
ROBO:
DESCRIPCIÓN:
 NO EXISTE FOTOGRAFIA

CÓDIGO SUSTRACCIÓN:
 PCES-02-2006-0372



TITULO: ANGEL
AUTOR: ANÓNIMO
PERÍODO :
TIPO DE ESCULTURA
OBJETO:
MATERIAL: MADERA
DIMENSIONES: NO EXISTE INFORMACION
Nº OBJETO/S:
FECHA DEL 16-MAR-03
ROBO:
DESCRIPCIÓN:
 NO EXISTE FOTOGRAFIA

CÓDIGO SUSTRACCIÓN:
 PCES-02-2003-0375



RECUPERADA

TÍTULO: NACIMIENTO
AUTOR: ATRIBUIDO A CASPICARA
PERÍODO : XVII
TIPO DE OBJETO: ESCULTURA
MATERIAL: MADERA
DIMENSIONES: NO EXISTE INFORMACIÓN
N° OBJETO/S: 5
FECHA DEL ROBO: 02-FEB-05
DESCRIPCIÓN:
 NO EXISTE FOTOGRAFIA



CÓDIGO SUSTRACCIÓN:
PCES-02-2005-0393
CARACTERÍSTICAS DISTINTIVAS:
 Donacion de esculturas del convento de san agustin

TÍTULO: VIRGEN INMACULADA CON ESPIRITU SANTO
AUTOR: ANÓNIMO
PERÍODO : XVII-XVIII
TIPO DE OBJETO: ESCULTURA
MATERIAL: MADERA
DIMENSIONES: 0,36 X 0,55
N° OBJETO/S: 2
FECHA DEL ROBO: NO EXISTEN DATOS
DESCRIPCIÓN:



Figura sedente, de cabello largo, mirada hacia abajo, con las manos juntas al pecho en señal de oracion. Viste tunica blanca con manto celeste, calza zapatos blancos. Espiritu santo, representada en la paloma blanca con alas abiertas

CÓDIGO SUSTRACCIÓN:
PCES-02-0000-0400
CARACTERÍSTICAS DISTINTIVAS: UBICADA EN EL PULPITO

TÍTULO: CRISTO CRUCIFICADO
AUTOR: ANÓNIMO
PERÍODO : XVIII
TIPO DE OBJETO: ESCULTURA
MATERIAL: MADERA
DIMENSIONES: 0,60 CM APROX
N° OBJETO/S: 1
FECHA DEL ROBO: 28-OCT-99
DESCRIPCIÓN:
 NO EXISTE FOTOGRAFIA



CÓDIGO SUSTRACCIÓN:
PCES-02- 1999-0402
CARACTERÍSTICAS DISTINTIVAS: robo sin la cruz

TÍTULO: NIÑO
AUTOR: BERNARDO DE LEGARDA
PERÍODO : XVII
TIPO DE OBJETO: ESCULTURA
MATERIAL: MADERA
DIMENSIONES: NO EXISTE INFORMACIÓN
N° OBJETO/S: 1
FECHA DEL ROBO: 28-OCT-99
DESCRIPCIÓN:
 NO EXISTE FOTOGRAFIA



CÓDIGO SUSTRACCIÓN:
PCES-02-1999-0403
CARACTERÍSTICAS DISTINTIVAS:
 PARTE DE CONJUNTO CON SAN ANTONIO DE PADUA

TÍTULO: CRISTO
AUTOR: ANÓNIMO
PERÍODO :
TIPO DE OBJETO: ESCULTURA
MATERIAL: BRONCE
DIMENSIONES: 0,65 CM
N° OBJETO/S: 1
FECHA DEL ROBO: 01-DIC-05
DESCRIPCIÓN:

Imagen de bulto redondo, cristo crucificado, con cabeza hacia abajo, ojos cerrados, brazos abiertos sujetos por clavos que atraviesan las manos, de cuerpo lacerado, pie derecho sobre el izquierdo atravesados por un clavo. Viste paño blanco sujeto por cordón amarillo anudado a la derecha.



CÓDIGO SUSTRACCIÓN:
PCES-02-2005-0404

TÍTULO: SAGRADO CORAZÓN DE JESÚS
AUTOR: ANÓNIMO
PERÍODO :
TIPO DE OBJETO: ESCULTURA
MATERIAL: MADERA
DIMENSIONES: NO EXISTE INFORMACIÓN
N° OBJETO/S: 1
FECHA DEL ROBO: 19-SEP-99
DESCRIPCIÓN:
 NO EXISTE FOTOGRAFIA



CÓDIGO SUSTRACCIÓN:
PCES-02-1999-0406

TÍTULO: **ESCULTURAS DE LA VIRGEN MARIA**
AUTOR: ANÓNIMO
PERÍODO :
TIPO DE ESCULTURA
OBJETO:
MATERIAL: MADERA
DIMENSIONES: NO EXISTE INFORMACIÓN
N° OBJETO/S: 25
FECHA DEL 19-SEP-99
ROBO:
DESCRIPCIÓN:
NO EXISTE FOTOGRAFIA



CÓDIGO SUSTRACCIÓN:
PCES-02-1999-0407
CARACTERÍSTICAS DISTINTIVAS:
COLECCIÓN DE 24 ESCULTURAS DE DIFERENTES
PAISES

TÍTULO: **SAN VICENTE FERRER**
AUTOR: ANÓNIMO
PERÍODO :
TIPO DE ESCULTURA
OBJETO:
MATERIAL: MADERA
DIMENSIONES: NO EXISTE INFORMACIÓN
N° OBJETO/S: 1
FECHA DEL 15-OCT-02
ROBO:
DESCRIPCIÓN:
NO EXISTE FOTOGRAFIA



CÓDIGO SUSTRACCIÓN:
PCES-02-2002-0408

TÍTULO: **MARIA MADGALENA**
AUTOR: ANÓNIMO
PERÍODO :
TIPO DE ESCULTURA
OBJETO:
MATERIAL: MADERA
DIMENSIONES: 1.00 APROX
N° OBJETO/S: 1
FECHA DEL 15-OCT-02
ROBO:
DESCRIPCIÓN:
NO EXISTE FOTOGRAFIA



CÓDIGO SUSTRACCIÓN:
PCES-02-2002-0410
CARACTERÍSTICAS DISTINTIVAS:
UBICADO EN EL RETABLO DEL CALVARIO

TÍTULO: SEÑOR DE LA BUENA ESPERANZA
AUTOR: ANÓNIMO
PERÍODO :

TIPO DE ESCULTURA
OBJETO:
MATERIAL: MADERA
DIMENSIONES: 0,50 APROX
N° OBJETO/S: 1
FECHA DEL 15-OCT-02
ROBO:
DESCRIPCIÓN:
NO EXISTE FOTOGRAFIA



CÓDIGO SUSTRACCIÓN:
PCES-02-2002-0411
CARACTERÍSTICAS DISTINTIVAS:
UBICADO EN LA SACRISTIA

TÍTULO: CRUCIFIJO
AUTOR: ANÓNIMO
PERÍODO :

TIPO DE ESCULTURA
OBJETO:
MATERIAL: MADERA
DIMENSIONES: 0,30 APROX
N° OBJETO/S: 1
FECHA DEL 15-OCT-02
ROBO:
DESCRIPCIÓN:
NO EXISTE FOTOGRAFIA



CÓDIGO SUSTRACCIÓN:
PCES-02-2002-0412
CARACTERÍSTICAS DISTINTIVAS:
UBICADO EN EL ALTAR MAYOR

TÍTULO: VIRGEN DEL ROSARIO
AUTOR: ANÓNIMO
PERÍODO :

TIPO DE ESCULTURA
OBJETO:
MATERIAL: MADERA
DIMENSIONES: 0,40 APROX
N° OBJETO/S: 1
FECHA DEL 02-JUL-06
ROBO:
DESCRIPCIÓN:
NO EXISTE FOTOGRAFIA



CÓDIGO SUSTRACCIÓN:
PCES-02-2006-0413
CARACTERÍSTICAS DISTINTIVAS:
CON MASCARILLA DE PLOMO

TÍTULO: CRISTO CRUCIFICADO
AUTOR: ANÓNIMO
PERÍODO :
TIPO DE ESCULTURA
OBJETO:
MATERIAL: MADERA
DIMENSIONES: 0,45 X 0,33 APROX
N° OBJETO/S: 1
FECHA DEL 02-JUL-06
ROBO:
DESCRIPCIÓN:
NO EXISTE FOTOGRAFIA



CÓDIGO SUSTRACCIÓN:
PCES-02-2006-0414

TÍTULO: CRUCIFIJO
AUTOR: ANÓNIMO
PERÍODO : XX
TIPO DE ESCULTURA
OBJETO:
MATERIAL: MADERA
DIMENSIONES: 0,70 X 0,60
N° OBJETO/S: 1
FECHA DEL 29-OCT-02
ROBO:
DESCRIPCIÓN:
BUSCAR EN INPC



CÓDIGO SUSTRACCIÓN:
PCES-02-2002-0415

TÍTULO: VIRGEN DEL CHINCHE
AUTOR: ANÓNIMO
PERÍODO : XX
TIPO DE ESCULTURA
OBJETO:
MATERIAL: MADERA
DIMENSIONES: 0,80 X0,35
N° OBJETO/S: 1
FECHA DEL 29-OCT-02
ROBO:
DESCRIPCIÓN:
BUSCAR EN INPC



CÓDIGO SUSTRACCIÓN:
PCES-02-2002-0416

TÍTULO: SAN VICENTE FERRER
AUTOR: ANÓNIMO
PERÍODO : XIX-XX
TIPO DE ESCULTURA
OBJETO:
MATERIAL: MADERA
DIMENSIONES: 1,01 X 0,44
N° OBJETO/S: 1
FECHA DEL 07-FEB-99
ROBO:
DESCRIPCIÓN:

De pie, tonsurado, cabeza levantada con mirada hacia arriba, brazo izquierdo flexionado sostiene cráneo, pierna izquierda hacia adelante. Viste hábito dominico con decoración floral dorada, calza zapatos negros. Se encuentra sobre peana circular.



CÓDIGO SUSTRACCIÓN:
PCES-02- 1999-0417

TÍTULO: VIRGEN DEL CARMEN
AUTOR: ANÓNIMO
PERÍODO : XX
TIPO DE ESCULTURA
OBJETO:
MATERIAL: MADERA
DIMENSIONES: 1,10 X 0,35
N° OBJETO/S: 1
FECHA DEL 07-FEB-99
ROBO:
DESCRIPCIÓN:

Virgen; de pie, con aureola, mirada al frente, con sus manos sostiene a lado izquierdo a niño jesus. Viste velo blanco, túnica café con filos dorados y manto crema. Niño: sedente, con aureola, los brazos abiertos, descalzo. Viste tunica rosada



CÓDIGO SUSTRACCIÓN:
PCES-02- 1999-0418

TÍTULO: VIRGEN DE FÁTIMA
AUTOR: ANÓNIMO
PERÍODO : XX
TIPO DE ESCULTURA
OBJETO:
MATERIAL: MADERA
DIMENSIONES: NO EXISTE INFORMACIÓN
N° OBJETO/S: 1
FECHA DEL 07-FEB-99
ROBO:
DESCRIPCIÓN:

De pie, mirada hacia abajo, manos juntas a la altura del pecho. Viste túnica y manto blancos, descalzo sobre peana en forma de nubes y cuadrangular color gris.



CÓDIGO SUSTRACCIÓN:
PCES-02- 1999-0419

TÍTULO: VIRGEN DEL TRANSITO
AUTOR: ANÓNIMO
PERÍODO : XX
TIPO DE OBJETO: ESCULTURA
MATERIAL: MADERA
DIMENSIONES: 1,47 X 0,30
N° OBJETO/S: 1
FECHA DEL ROBO: 07-FEB-99
DESCRIPCIÓN:

Imagen de vestir, yacente, con aureola metálica, cabello largo natural, cabeza ligeramente inclinada a su izquierda, ojos entre abiertos, goznes en codos y rodillas. Calza zapatos negros.

CÓDIGO SUSTRACCIÓN:
PCES-02- 1999-0420



TÍTULO: VIRGEN DE QUITO INMACULADA
AUTOR: ANÓNIMO
PERÍODO : XVII
TIPO DE OBJETO: ESCULTURA
MATERIAL: MADERA
DIMENSIONES: 0,32 CM APROX
N° OBJETO/S: 1
FECHA DEL ROBO: 21-JUL-08
DESCRIPCIÓN:
 NO EXISTE FOTOGRAFIA

CÓDIGO SUSTRACCIÓN:
PCES-02-2008-0422
CARACTERÍSTICAS DISTINTIVAS:
NO TIENE MANO DERECHA



TÍTULO: SAN ANTONIO
AUTOR: ANÓNIMO
PERÍODO : XVIII
TIPO DE OBJETO: ESCULTURA
MATERIAL: MADERA
DIMENSIONES: 0,25 CM APROX
N° OBJETO/S: 1
FECHA DEL ROBO: 21-JUL-08
DESCRIPCIÓN:
 NO EXISTE FOTOGRAFIA

CÓDIGO SUSTRACCIÓN:
PCES-02-2008-0423



TITULO: SAN FRANCISCO
AUTOR: ANÓNIMO
PERÍODO :

TIPO DE ESCULTURA
OBJETO:
MATERIAL: MADERA
DIMENSIONES: 0,84 CM APROX
N° OBJETO/S: 1
FECHA DEL 01-MAR-98
ROBO:
DESCRIPCIÓN:
NO EXISTE FOTOGRAFIA



CÓDIGO SUSTRACCIÓN:
PCES-02-1998-0428

TITULO: SAN PEDRO
AUTOR: ANÓNIMO
PERÍODO :

TIPO DE ESCULTURA
OBJETO:
MATERIAL: MADERA
DIMENSIONES: 0,45 X 0,50
N° OBJETO/S: 1
FECHA DEL 11-ENE-99
ROBO:
DESCRIPCIÓN:
NO EXISTE FOTOGRAFIA



CÓDIGO SUSTRACCIÓN:
PCES-02-1999-0429

TITULO: SAN PABLO
AUTOR: ANÓNIMO
PERÍODO :

TIPO DE ESCULTURA
OBJETO:
MATERIAL: MADERA
DIMENSIONES: 0,45 X 0,50
N° OBJETO/S: 1
FECHA DEL 11-ENE-99
ROBO:
DESCRIPCIÓN:
NO EXISTE FOTOGRAFIA



CÓDIGO SUSTRACCIÓN:
PCES-02- 1999-0430

TÍTULO: SAN JOAQUIN
AUTOR: ANÓNIMO
PERÍODO :
TIPO DE ESCULTURA
OBJETO:
MATERIAL: MADERA
DIMENSIONES: 0,40 X 0,45
N° OBJETO/S: 1
FECHA DEL 11-ENE-99
ROBO:
DESCRIPCIÓN:
NO EXISTE FOTOGRAFIA



CÓDIGO SUSTRACCIÓN:
PCES-02- 1999-0431

TÍTULO: SANTA ANA
AUTOR: ANÓNIMO
PERÍODO :
TIPO DE ESCULTURA
OBJETO:
MATERIAL: MADERA
DIMENSIONES: 0,40 X 0,45
N° OBJETO/S: 1
FECHA DEL 11-ENE-99
ROBO:
DESCRIPCIÓN:
NO EXISTE FOTOGRAFIA



CÓDIGO SUSTRACCIÓN:
PCES-02- 1999-0432

TÍTULO: SANTA TERESITA DE JESUS
AUTOR: ANÓNIMO
PERÍODO :
TIPO DE ESCULTURA
OBJETO:
MATERIAL: MADERA
DIMENSIONES: 1,00 X 1,05
N° OBJETO/S: 1
FECHA DEL 11-ENE-99
ROBO:
DESCRIPCIÓN:
NO EXISTE FOTOGRAFIA



CÓDIGO SUSTRACCIÓN:
PCES-02- 1999-0433

TÍTULO: SAGRADO CORAZÓN DE MARÍA
AUTOR: ANÓNIMO
PERÍODO :

TIPO DE ESCULTURA
OBJETO:
MATERIAL: MADERA
DIMENSIONES: 1,00 X 1,05
Nº OBJETO/S: 1
FECHA DEL 11-ENE-99
ROBO:
DESCRIPCIÓN:
NO EXISTE FOTOGRAFIA



CÓDIGO SUSTRACCIÓN:
PCES-02- 1999-0434

TÍTULO: SAN ISIDRO LABRADOR
AUTOR: ANÓNIMO
PERÍODO :

TIPO DE ESCULTURA
OBJETO:
MATERIAL: MADERA
DIMENSIONES: 0,55 X0, 60
Nº OBJETO/S: 1
FECHA DEL 11-ENE-99
ROBO:
DESCRIPCIÓN:
NO EXISTE FOTOGRAFIA



CÓDIGO SUSTRACCIÓN:
PCES-02- 1999-0435

TÍTULO: SAN JUAN BOSCO
AUTOR: ANÓNIMO
PERÍODO :

TIPO DE ESCULTURA
OBJETO:
MATERIAL: MADERA
DIMENSIONES: 1,00 X 1,05
Nº OBJETO/S: 1
FECHA DEL 11-ENE-99
ROBO:
DESCRIPCIÓN:
NO EXISTE FOTOGRAFIA



CÓDIGO SUSTRACCIÓN:
PCES-02- 1999-0436

TÍTULO: CRUCIFIJO
AUTOR: ANÓNIMO
PERÍODO :
TIPO DE ESCULTURA
OBJETO:
MATERIAL: MADERA
DIMENSIONES: 0,70 X 0,80
N° OBJETO/S: 1
FECHA DEL 11-ENE-99
ROBO:
DESCRIPCIÓN:
NO EXISTE FOTOGRAFIA



CÓDIGO SUSTRACCIÓN:
PCES-02- 1999-0439

TÍTULO: SAN VICENTE DE PAÚL
AUTOR: ANÓNIMO
PERÍODO :
TIPO DE ESCULTURA
OBJETO:
MATERIAL: MADERA
DIMENSIONES: 1 METRO APROX
N° OBJETO/S: 1
FECHA DEL 01-OCT-98
ROBO:
DESCRIPCIÓN:
NO EXISTE FOTOGRAFIA



CÓDIGO SUSTRACCIÓN:
PCES-02-1998-0444

TÍTULO: SANTA MARIANA DE JESÚS
AUTOR: ANÓNIMO
PERÍODO :
TIPO DE ESCULTURA
OBJETO:
MATERIAL: MADERA
DIMENSIONES: 1 METRO APROX
N° OBJETO/S: 1
FECHA DEL 01-OCT-98
ROBO:
DESCRIPCIÓN:
NO EXISTE FOTOGRAFIA



CÓDIGO SUSTRACCIÓN:
PCES-02-1998-0445

TITULO: ANGELES
AUTOR: ANÓNIMO
PERÍODO :

TIPO DE OBJETO: ESCULTURA
MATERIAL: MADERA
DIMENSIONES: 0,60 CM APROX
Nº OBJETO/S: 6
FECHA DEL ROBO: 01-AGO-98
DESCRIPCIÓN:
NO EXISTE FOTOGRAFIA



CÓDIGO SUSTRACCIÓN:
PCES-02-1998-0446

TITULO: NIÑO JESÚS
AUTOR: GASPAR SANGURIMA
PERÍODO :

TIPO DE OBJETO: ESCULTURA
MATERIAL: MADERA
DIMENSIONES: 0,60 CM APROX
Nº OBJETO/S: 1
FECHA DEL ROBO: 01-AGO-98
DESCRIPCIÓN:
NO EXISTE FOTOGRAFIA



CÓDIGO SUSTRACCIÓN:
PCES-02-1998-0448

TITULO: VIRGEN DE QUITO INMACULADA
AUTOR: BERNARDO DE LEGARDA
PERÍODO :

TIPO DE OBJETO: ESCULTURA
MATERIAL: MADERA
DIMENSIONES: 1,40 APROX
Nº OBJETO/S: 1
FECHA DEL ROBO: 01-AGO-98
DESCRIPCIÓN:
NO EXISTE FOTOGRAFIA



CÓDIGO SUSTRACCIÓN:
PCES-02-1998-0450

TÍTULO: VIRGEN INMACULADA
AUTOR: ANÓNIMO
PERÍODO :
TIPO DE OBJETO: ESCULTURA
MATERIAL: MADERA
DIMENSIONES: NO EXISTE INFORMACIÓN
N° OBJETO/S: 1
FECHA DEL ROBO: 02-ENE-99
DESCRIPCIÓN:
 NO EXISTE FOTOGRAFIA



CÓDIGO SUSTRACCIÓN:
PCES-02-1999-0456

TÍTULO: SAN JOSÉ
AUTOR: ANÓNIMO
PERÍODO :
TIPO DE OBJETO: ESCULTURA
MATERIAL: MADERA
DIMENSIONES: NO EXISTE INFORMACIÓN
N° OBJETO/S: 1
FECHA DEL ROBO: 02-ENE-99
DESCRIPCIÓN:
 NO EXISTE FOTOGRAFIA



CÓDIGO SUSTRACCIÓN:
PCES-02-1999-0457

TÍTULO: SAN JUAN BAUTISTA
AUTOR: ANÓNIMO
PERÍODO : XIX
TIPO DE OBJETO: ESCULTURA
MATERIAL: MADERA
DIMENSIONES: 0,47 X 0,22
N° OBJETO/S: 1
FECHA DEL ROBO: 03-ABR-96
DESCRIPCIÓN:

Imagen de bulto redondo, de pie, cabello largo rizado, barbado . Brazo derecho flexionado a la altura del pecho, sosteniendo con su mano una cruz, mano izquierda sujeta un libro cerrado y sobre este un cordero. Su rodilla izquierda se encuentra semiflexionada. Viste túnica blanca con ribetes dorados y manto rojo con revers verde. Calza sandalias.



CÓDIGO SUSTRACCIÓN:
PCES-02-1996-0458

TÍTULO: SEÑOR RESUCITADO
AUTOR: ANÓNIMO
PERÍODO :
TIPO DE ESCULTURA
OBJETO:
MATERIAL: MADERA
DIMENSIONES: 0,65 CM APROXM
N° OBJETO/S: 1
FECHA DEL 03-ABR-96
ROBO:
DESCRIPCIÓN:
 NO EXISTE FOTOGRAFIA



CÓDIGO SUSTRACCIÓN:
PCES-02-1996-0459

TÍTULO: CRUCIFIJO
AUTOR: ANÓNIMO
PERÍODO : XVIII
TIPO DE ESCULTURA
OBJETO:
MATERIAL: MADERA
DIMENSIONES: 0,68 X 0,60
N° OBJETO/S: 1
FECHA DEL 03-ABR-96
ROBO:
DESCRIPCIÓN:

Imagen de bulto redondo, crucificado, lleva corona de espinas color verde, ojos cerrados, con rostro lacerado y sangrante, de cabello largo, barbado. Sus brazos abiertos sujetos a la cruz por clavos que traspasan sus manos, de cuerpo lacerado. Tiene su pie izquierdo sobre derecho sujetado a cruz por clavo que traspasa sus pies. Cruz de color verde que lleva en la parte superior una placa rectangular con las inscripciones inri.



CÓDIGO SUSTRACCIÓN:
PCES-02-1996-0460

TÍTULO: CRUCIFIJO
AUTOR: ANÓNIMO
PERÍODO :
TIPO DE ESCULTURA
OBJETO:
MATERIAL: MADERA
DIMENSIONES: 0,50 APROX
N° OBJETO/S: 1
FECHA DEL 03-ABR-96
ROBO:
DESCRIPCIÓN:

NO EXISTE FOTOGRAFIA



CÓDIGO SUSTRACCIÓN:
PCES-02-1996-0461

TÍTULO: SAN JOSE
AUTOR: ANÓNIMO
PERÍODO :

TIPO DE OBJETO: ESCULTURA
MATERIAL: MADERA
DIMENSIONES: NO EXISTE INFORMACIÓN
N° OBJETO/S: 1
FECHA DEL ROBO: 30-ABR-07
DESCRIPCIÓN:
NO EXISTE FOTOGRAFIA



CÓDIGO SUSTRACCIÓN:
PCES-02-2007-0465

TÍTULO: VIRGEN DEL TRÁNSITO
AUTOR: ANÓNIMO
PERÍODO :

TIPO DE OBJETO: ESCULTURA
MATERIAL: MADERA
DIMENSIONES: NO EXISTE INFORMACIÓN
N° OBJETO/S: 1
FECHA DEL ROBO: 10-FEB-07
DESCRIPCIÓN:
NO EXISTE FOTOGRAFIA



CÓDIGO SUSTRACCIÓN:
PCES-02-2007-0473

TÍTULO: SAN JUAN BAUTISTA
AUTOR: ANÓNIMO
PERÍODO :

TIPO DE OBJETO: ESCULTURA
MATERIAL: MADERA
DIMENSIONES: NO EXISTE INFORMACIÓN
N° OBJETO/S: 1
FECHA DEL ROBO: 10-FEB-07
DESCRIPCIÓN:
NO EXISTE FOTOGRAFIA



CÓDIGO SUSTRACCIÓN:
PCES-02-2007-0474

TÍTULO: VIRGEN MARÍA
AUTOR: ANÓNIMO
PERÍODO :
TIPO DE OBJETO: ESCULTURA
MATERIAL: MADERA
DIMENSIONES: NO EXISTE INFORMACIÓN
N° OBJETO/S: 1
FECHA DEL ROBO: 10-FEB-07
DESCRIPCIÓN:
 NO EXISTE FOTOGRAFIA



CÓDIGO SUSTRACCIÓN:
PCES-02-2007-0475

TÍTULO: SAN ISIDRO LABRADOR
AUTOR: ANÓNIMO
PERÍODO :
TIPO DE OBJETO: ESCULTURA
MATERIAL: MADERA
DIMENSIONES: NO EXISTE INFORMACIÓN
N° OBJETO/S: 1
FECHA DEL ROBO: 10-FEB-07
DESCRIPCIÓN:
 NO EXISTE FOTOGRAFIA



CÓDIGO SUSTRACCIÓN:
PCES-02-2007-0476

TÍTULO: VIRGEN DOLOROSA
AUTOR: ANÓNIMO
PERÍODO :
TIPO DE OBJETO: ESCULTURA
MATERIAL: MADERA
DIMENSIONES: 0,35 X 0,40 CM APROX.
N° OBJETO/S: 1
FECHA DEL ROBO: 04-JUN-07
DESCRIPCIÓN:
 NO EXISTE FOTOGRAFIA



CÓDIGO SUSTRACCIÓN:
PCES-02-2007-0481
CARACTERÍSTICAS DISTINTIVAS:
 DE COLOR DORADA

TÍTULO: JESUS DEL GRAN PODER
AUTOR: ANÓNIMO
PERÍODO :
TIPO DE OBJETO: ESCULTURA
MATERIAL: MADERA
DIMENSIONES: NO EXISTE INFORMACIÓN
N° OBJETO/S: 1
FECHA DEL ROBO: 12-SEP-06
DESCRIPCIÓN:

Imagen de bulto redondo, jesús de pie, con tres potencias de plata en su cabeza, con la frente sangrante, lleva en su hombro derecho la cruz sosteniendo con sus dos manos, viste túnica color marron, anudado en la cintura con cordon blanco, capa pluvial con decoraciones doradas y forro amarillo. Se encuentra sobre peana rectangular con bordes redondeados.

CÓDIGO SUSTRACCIÓN:
PCES-02-2006-0482



TÍTULO: NIÑO JESUS
AUTOR: ANÓNIMO
PERÍODO :
TIPO DE OBJETO: ESCULTURA
MATERIAL: MADERA
DIMENSIONES: NO EXISTE INFORMACIÓN
N° OBJETO/S: 1
FECHA DEL ROBO: 12-SEP-06
DESCRIPCIÓN:
 NO EXISTE FOTOGRAFIA

CÓDIGO SUSTRACCIÓN:
PCES-02-2006-0483



TÍTULO: CRUCIFIJO
AUTOR: ANÓNIMO
PERÍODO :
TIPO DE OBJETO: ESCULTURA
MATERIAL: MADERA
DIMENSIONES: 32,5 X 22,5
N° OBJETO/S: 1
FECHA DEL ROBO: 19-29-JULIO -2000
DESCRIPCIÓN:
 NO EXISTE FOTOGRAFIA

CÓDIGO SUSTRACCIÓN:
PCES-02-2000-0484
CARACTERÍSTICAS DISTINTIVAS:
 ESCUELA CUENCANA



TITULO: VIRGEN DEL ROSARIO
AUTOR: ANÓNIMO
PERÍODO : XX
TIPO DE ESCULTURA
OBJETO:
MATERIAL: MADERA
DIMENSIONES: 0,70 CM APROX
N° OBJETO/S: 1
FECHA DEL 24-OCT-07
ROBO:
DESCRIPCIÓN:
NO EXISTE FOTOGRAFIA



CÓDIGO SUSTRACCIÓN:
PCES-02-2007-0489

TITULO: MARIA MADGALENA
AUTOR: ANÓNIMO
PERÍODO : XX
TIPO DE ESCULTURA
OBJETO:
MATERIAL: MADERA
DIMENSIONES: 0,50 CM APROX
N° OBJETO/S: 1
FECHA DEL 24-OCT-07
ROBO:
DESCRIPCIÓN:
NO EXISTE FOTOGRAFIA



CÓDIGO SUSTRACCIÓN:
PCES-02-2007-0490

TITULO: CRUCIFIJO
AUTOR: ANÓNIMO
PERÍODO : XX
TIPO DE ESCULTURA
OBJETO:
MATERIAL: MADERA
DIMENSIONES: 0,50 CM APROX
N° OBJETO/S: 1
FECHA DEL 24-OCT-07
ROBO:
DESCRIPCIÓN:
NO EXISTE FOTOGRAFIA



CÓDIGO SUSTRACCIÓN:
PCES-02-2007-0491

TÍTULO: SANTO DOMINGO
AUTOR: CARRIÓN
PERÍODO : XVII
TIPO DE OBJETO: ESCULTURA
MATERIAL: MADERA
DIMENSIONES: NO EXISTE INFORMACIÓN
N° OBJETO/S: 1
FECHA DEL ROBO: 17-SEP-00
DESCRIPCIÓN:
 NO EXISTE FOTOGRAFIA



CÓDIGO SUSTRACCIÓN:
 PCES-02-2000-0493

TÍTULO: VIRGEN DEL QUINCHE
AUTOR: ANÓNIMO
PERÍODO :
TIPO DE OBJETO: ESCULTURA
MATERIAL: MADERA
DIMENSIONES: NO EXISTE INFORMACIÓN
N° OBJETO/S: 1
FECHA DEL ROBO: 1-5 DICIEMBRE-2005
DESCRIPCIÓN:
 NO EXISTE FOTOGRAFIA



CÓDIGO SUSTRACCIÓN:
 PCES-02-2005-0494

TÍTULO: CRISTO EN CRUZ (CRUCIFIJO)
AUTOR: ANÓNIMO
PERÍODO : XIX
TIPO DE OBJETO: ESCULTURA
MATERIAL: MADERA
DIMENSIONES: NO EXISTE INFORMACIÓN
N° OBJETO/S: 1
FECHA DEL ROBO: 23-MAR-04
DESCRIPCIÓN:
 NO EXISTE FOTOGRAFIA



CÓDIGO SUSTRACCIÓN:
 PCES-02-2004-0500

TÍTULO: MUJER
AUTOR: ANÓNIMO
PERÍODO : XX
TIPO DE OBJETO: ESCULTURA
MATERIAL: MADERA
DIMENSIONES: 0,36 X 0,39
N° OBJETO/S: 1
FECHA DEL ROBO: 23-MAR-04
DESCRIPCIÓN:
 NO EXISTE FOTOGRAFIA



CÓDIGO SUSTRACCIÓN:
 PCES-02-2004-0505

TÍTULO: JOSE SANTIAGO CASTILLO
AUTOR: ANÓNIMO
PERÍODO :
TIPO DE OBJETO: ESCULTURA
MATERIAL: METAL
DIMENSIONES: 0,82 X 0,54 X0,49
N° OBJETO/S: 1
FECHA DEL ROBO: 06-OCT-06
DESCRIPCIÓN:
 Busto de personaje con bigote. Lleva terno



CÓDIGO SUSTRACCIÓN:
 PCES-02-2006-0512

TÍTULO: CARLOS MEYER BALDO
AUTOR: ANÓNIMO
PERÍODO :
TIPO DE OBJETO: ESCULTURA
MATERIAL: METAL
DIMENSIONES: NO EXISTE INFORMACIÓN
N° OBJETO/S: 1
FECHA DEL ROBO: 06-OCT-06
DESCRIPCIÓN:
 NO EXISTE FOTOGRAFIA



CÓDIGO SUSTRACCIÓN:
 PCES-02-2006-0517

TITULO: MARIETA DE VEINTIMILLA
AUTOR: ANÓNIMO
PERÍODO :
TIPO DE OBJETO: ESCULTURA
MATERIAL: METAL
DIMENSIONES: NO EXISTE INFORMACIÓN
N° OBJETO/S: 1
FECHA DEL ROBO: 06-OCT-06
DESCRIPCIÓN:
 NO EXISTE FOTOGRAFIA



CÓDIGO SUSTRACCIÓN:
PCES-02-2006-0520

TITULO: RUBEN DARIO
AUTOR: ANÓNIMO
PERÍODO :
TIPO DE OBJETO: ESCULTURA
MATERIAL: METAL
DIMENSIONES: NO EXISTE INFORMACIÓN
N° OBJETO/S: 1
FECHA DEL ROBO: 06-OCT-06
DESCRIPCIÓN:
 NO EXISTE FOTOGRAFIA



CÓDIGO SUSTRACCIÓN:
PCES-02-2006-0521

TITULO: MANUEL CORDOVA GALARZA
AUTOR: ANÓNIMO
PERÍODO :
TIPO DE OBJETO: ESCULTURA
MATERIAL: METAL
DIMENSIONES: NO EXISTE INFORMACIÓN
N° OBJETO/S: 1
FECHA DEL ROBO: 06-OCT-06
DESCRIPCIÓN:
 NO EXISTE FOTOGRAFIA



CÓDIGO SUSTRACCIÓN:
PCES-02-2006-0522

TÍTULO: CRISTO CRUCIFICADO
AUTOR: BERNARDO DE LEGARDA
PERÍODO :
TIPO DE ESCULTURA
OBJETO:
MATERIAL: MADERA
DIMENSIONES: 0,30 CM APROX
N° OBJETO/S: 1
FECHA DEL 11-ENE-02
ROBO:
DESCRIPCIÓN:
NO EXISTE FOTOGRAFIA



CÓDIGO SUSTRACCIÓN:
PCES-02-2002-0530

TÍTULO: CRISTO
AUTOR: ANÓNIMO
PERÍODO : XVIII
TIPO DE ESCULTURA
OBJETO:
MATERIAL: MADERA
DIMENSIONES: NO EXISTE INFORMACIÓN
N° OBJETO/S: 1
FECHA DEL 15-FEB-06
ROBO:
DESCRIPCIÓN:
NO EXISTE FOTOGRAFIA



CÓDIGO SUSTRACCIÓN:
PCES-02-2006-0531

TÍTULO: ATRIL
AUTOR: ANÓNIMO
PERÍODO :
TIPO DE ESCULTURA
OBJETO:
MATERIAL: METAL
DIMENSIONES: NO EXISTE INFORMACIÓN
N° OBJETO/S: 1
FECHA DEL 15-FEB-06
ROBO:
DESCRIPCIÓN:
NO EXISTE FOTOGRAFIA



CÓDIGO SUSTRACCIÓN:
PCES-02-2006-0532
CARACTERÍSTICAS DISTINTIVAS:
DE PLATA

TÍTULO: SAN ANTONIO
AUTOR: ANÓNIMO
PERÍODO :
TIPO DE OBJETO: ESCULTURA
MATERIAL: MADERA
DIMENSIONES: NO EXISTE INFORMACIÓN
N° OBJETO/S: 1
FECHA DEL ROBO: 28-JUL-01
DESCRIPCIÓN:
NO EXISTE FOTOGRAFIA



CÓDIGO SUSTRACCIÓN:
PCES-02-2001-0551

TÍTULO: SAN VICENTE
AUTOR: ANÓNIMO
PERÍODO :
TIPO DE OBJETO: ESCULTURA
MATERIAL: MADERA
DIMENSIONES: NO EXISTE INFORMACIÓN
N° OBJETO/S: 1
FECHA DEL ROBO: 28-JUL-01
DESCRIPCIÓN:
NO EXISTE FOTOGRAFIA



CÓDIGO SUSTRACCIÓN:
PCES-02-2001-0552

TÍTULO: SANTO DE COLECCIÓN
AUTOR: ANÓNIMO
PERÍODO :
TIPO DE OBJETO: ESCULTURA
MATERIAL: MADERA
DIMENSIONES: NO EXISTE INFORMACIÓN
N° OBJETO/S: 8
FECHA DEL ROBO: 28-JUL-01
DESCRIPCIÓN:
NO EXISTE FOTOGRAFIA



CÓDIGO SUSTRACCIÓN:
PCES-02-2001-0553

TÍTULO: **ARCANGEL**
AUTOR: ANÓNIMO
PERÍODO : XVIII
TIPO DE OBJETO: ESCULTURA
MATERIAL: MADERA
DIMENSIONES: 1,02X 0,35
N° OBJETO/S: 1
FECHA DEL ROBO: 09-ENE-02
DESCRIPCIÓN:

Imagen de cuerpo entero, erecto, de cabello largo, con su brazo izquierdo semiflexionado y el derecho sostiene con su mano una piedra de color rojo. Viste túnica corta de color azul, calza botines dorados con bordes rojos.



CÓDIGO SUSTRACCIÓN:
PCES-02-2002-0560

TÍTULO: **ARCANGEL**
AUTOR: ANÓNIMO
PERÍODO : XVIII
TIPO DE OBJETO: ESCULTURA
MATERIAL: MADERA
DIMENSIONES: 1,05X 0,31
N° OBJETO/S: 1
FECHA DEL ROBO: 09-ENE-02
DESCRIPCIÓN:

Imagen de cuerpo entero, erecto, de cabello largo, con su brazo izquierdo semiflexionado y el derecho sostiene con su mano una piedra de color rojo. Viste túnica corta de color azul, calza botines dorados con bordes rojos.



CÓDIGO SUSTRACCIÓN:
PCES-02-2002-0561

TÍTULO: **CRUCIFIJO**
AUTOR: ANÓNIMO
PERÍODO :
TIPO DE OBJETO: ESCULTURA
MATERIAL: MADERA
DIMENSIONES: 0,60 X 0,65
N° OBJETO/S: 1
FECHA DEL ROBO: 19-FEB-95
DESCRIPCIÓN:
NO EXISTE FOTOGRAFIA



CÓDIGO SUSTRACCIÓN:
PCES-02-1995-0566

TÍTULO: CRUCIFIJO
AUTOR: ANÓNIMO
PERÍODO : XIX
TIPO DE OBJETO: ESCULTURA
MATERIAL: MADERA
DIMENSIONES: 0,42 X 0,37
N° OBJETO/S: 1
FECHA DEL ROBO: 18-20-DICIEMBRE-2003
DESCRIPCIÓN:
NO EXISTE FOTOGRAFIA



CÓDIGO SUSTRACCIÓN:
PCES-02-2003-0582
CARACTERÍSTICAS DISTINTIVAS:
PARTE DE CONJUNTO DE UN CALVARIO

TÍTULO: FIGURAS FEMENINAS
AUTOR: CAPO DI MONTI
PERÍODO :
TIPO DE OBJETO: ESCULTURA
MATERIAL: NO EXISTE INFORMACIÓN
DIMENSIONES: NO EXISTE INFORMACIÓN
N° OBJETO/S: 2
FECHA DEL ROBO: 05-ABR-03
DESCRIPCIÓN:
NO EXISTE FOTOGRAFIA



CÓDIGO SUSTRACCIÓN:
PCES-02-2003-0585
CARACTERÍSTICAS DISTINTIVAS:
COLECCIÓN DE 2

TÍTULO: UN CRISTO
AUTOR: ANÓNIMO
PERÍODO :
TIPO DE OBJETO: ESCULTURA
MATERIAL: NO EXISTE INFORMACIÓN
DIMENSIONES: NO EXISTE INFORMACIÓN
N° OBJETO/S: 1
FECHA DEL ROBO: 05-ABR-03
DESCRIPCIÓN:
NO EXISTE FOTOGRAFIA



CÓDIGO SUSTRACCIÓN:
PCES-02-2003-0586

TÍTULO: CRISTO CRUCIFICADO
AUTOR: MIÑA ALVAREZ
PERÍODO :
TIPO DE OBJETO: ESCULTURA
MATERIAL: NO EXISTE INFORMACIÓN
DIMENSIONES: NO EXISTE INFORMACIÓN
N° OBJETO/S: 1
FECHA DEL ROBO: 16-SEP-99
DESCRIPCIÓN:
 NO EXISTE FOTOGRAFIA



CÓDIGO SUSTRACCIÓN:
PCES-02-1999-0970

TÍTULO: CRISTO
AUTOR: MERIDA
PERÍODO :
TIPO DE OBJETO: ESCULTURA
MATERIAL: CERAMICA
DIMENSIONES: NO EXISTE INFORMACIÓN
N° OBJETO/S: 1
FECHA DEL ROBO: 16-SEP-99
DESCRIPCIÓN:
 NO EXISTE FOTOGRAFIA



CÓDIGO SUSTRACCIÓN:
PCES-02- 1999-0626

TÍTULO: VIRGEN DE QUITO INMACULADA
AUTOR: ANÓNIMO
PERÍODO : XVIII
TIPO DE OBJETO: ESCULTURA
MATERIAL: MADERA
DIMENSIONES: NO EXISTE INFORMACIÓN
N° OBJETO/S: 2
FECHA DEL ROBO: 25-ABR-05
DESCRIPCIÓN:
 NO EXISTE FOTOGRAFIA



CÓDIGO SUSTRACCIÓN:
PCES-02-2005-0627

TITULO: SAN FRANCISCO
AUTOR: ANÓNIMO
PERÍODO : XVIII
TIPO DE OBJETO: ESCULTURA
MATERIAL: MADERA
DIMENSIONES: NO EXISTE INFORMACIÓN
N° OBJETO/S: 1
FECHA DEL ROBO: 25-ABR-05
DESCRIPCIÓN:
 NO EXISTE FOTOGRAFIA



CÓDIGO SUSTRACCIÓN:
PCES-02-2005-0628

TITULO: SAN MIGUEL ARCANGEL
AUTOR: ANÓNIMO
PERÍODO : XVIII
TIPO DE OBJETO: ESCULTURA
MATERIAL: MADERA
DIMENSIONES: NO EXISTE INFORMACIÓN
N° OBJETO/S: 1
FECHA DEL ROBO: 25-ABR-05
DESCRIPCIÓN:
 NO EXISTE FOTOGRAFIA



CÓDIGO SUSTRACCIÓN:
PCES-02-2005-0629

TITULO: SAN ANTONIO DE PADUA
AUTOR: ANÓNIMO
PERÍODO : XVIII
TIPO DE OBJETO: ESCULTURA
MATERIAL: MADERA
DIMENSIONES: 0,29 X 0,9 X ,7
N° OBJETO/S: 1
FECHA DEL ROBO: 07-MAR-04
DESCRIPCIÓN:

Imagen de pie, cabeza ligeramente inclinada hacia su izquierda, mirada baja, tonsurado, con el brazo derecho sujeta a niño, el izquierdo extendido, entre sus dedos sujeta el carbon rojo de la fe.la pierna izquierda legeramente flexionada. Viste habito franciscano de color azul decorado con rocalias de oro.el niño jesus viste en traje rojo



CÓDIGO SUSTRACCIÓN:
PCES-02-2004-0633

TÍTULO: DOS CABALLOS
AUTOR: MANUEL ORTIZ
PERÍODO :
TIPO DE OBJETO: ESCULTURA
MATERIAL: METAL
DIMENSIONES: 0,30 X 0,18 X 0,12
N° OBJETO/S: 1
FECHA DEL ROBO: 01-ABR-01
DESCRIPCIÓN:
 NO EXISTE FOTOGRAFIA



CÓDIGO SUSTRACCIÓN:
PCES-02-2001-0643
CARACTERÍSTICAS DISTINTIVAS:
 BRONCE

TÍTULO: ANGELES
AUTOR: ANÓNIMO
PERÍODO :
TIPO DE OBJETO: ESCULTURA
MATERIAL: MADERA
DIMENSIONES: NO EXISTE INFORMACIÓN
N° OBJETO/S: 2
FECHA DEL ROBO: NO EXISTEN DATOS
DESCRIPCIÓN:
 NO EXISTE FOTOGRAFIA



CÓDIGO SUSTRACCIÓN:
PCES-02-0000-0705
CARACTERÍSTICAS DISTINTIVAS:
 ROBO EN LA CAPILLA DEL ROSARIO

Cuenca:

Benigno Malo No 640
 y Juan Jaramilla
 "Casa de las Palomas"
 Telf: (5937) 2833787

Guayaquil:

Ornelana No 200 y Panamá, esquina
 Edificio Panama 1er. Piso alto Ofic. 102
 Telf: (5934) 2303 671 / 2568247
 Fax: 2303 671

Loja:

Av. Onillas del Zamora No 0592
 y Segundo Puertas Moreno
 Telf: (5937) 2580 652

Riobamba:

Calle Espejo s/n y Crozo
 Edif. La Curia
 Telefax: (5933) 2950 597

Portoviejo:

Sucre 405 entre
 Morales y Rocafuerte
 Telefax: (5935) 2651
 722



Cuenca:

Benigno Malo No 640
y Juan Jaramilla
"Casa de las Palomas"
Telf: (5937) 2833787

Guayaquil:

Orrellana No 200 y Panamá, esquina
Edificio Panamá 1er. Piso alto Ofic. 102
Telf: (5934) 2303 671 / 2568247
Fax: 2303 671

Loja:

Av. Onillas del Zamora No 0592
y Segundo Puertas Moreno
Telf: (5937) 2580 652

Riobamba:

Calle Espejo s/n y Crozo
Edif. La Curia
Telefax: (5933) 2950 597

Portoviejo:

Sucre 405 entre
Morales y Rocafuerte
Telefax: (5935) 2651
722

