



DIRECTORIO  
DE  
MUSEOS  
ECUADOR



Rafael Correa Delgado  
PRESIDENTE CONSTITUCIONAL DE LA PREPÚBLICA DEL ECUADOR

Erika Sylva Charvet  
MINISTRA DE CULTURA

Marco Tulio Restrepo Guzmán  
VICEMINISTRO DE CULTURA

Ivette Celi Piedra  
SUBSECRETARIA DE MEMORIA SOCIAL

Gabriela Santander  
DIRECTORA DE MUSEOS Y SITIOS ARQUEOLÓGICOS

# MAPA DEL ECUADOR

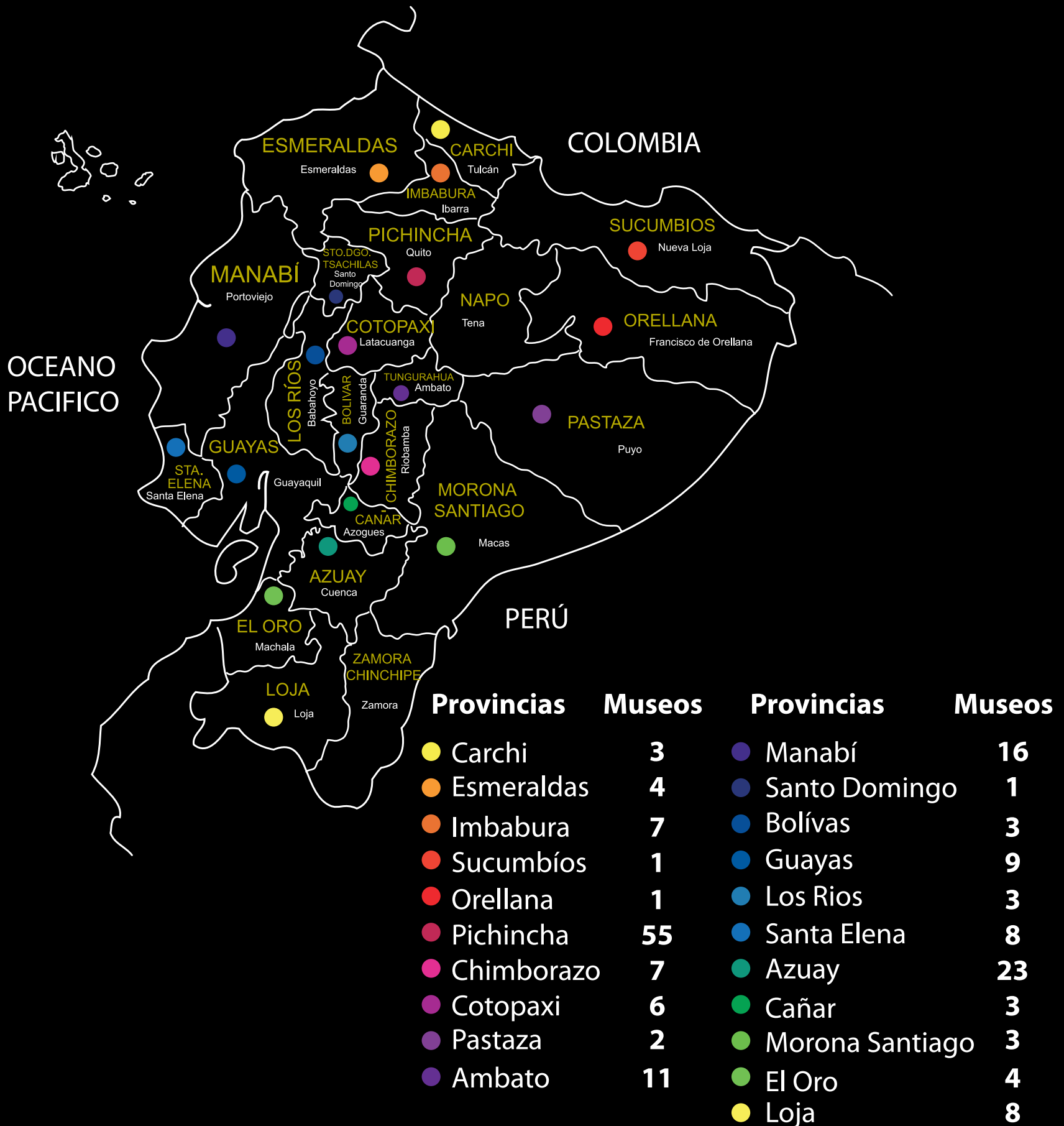

# INDICE

# SIMBOLOGÍA

## PROVINCIAS

## PÁGINA

Carchi	06
Esmeraldas	13
Imbabura	19
Sucumbíos	29
Orellana	33
Pichincha	37
Chimborazo	95
Cotopaxi	105
Pastaza	113
Ambato	117
Manabí	131
Santo Domingo	149
Bolívas	153
Guayas	159
Los Rios	171
Santa Elena	177
Azuay	187
Cañar	213
Morona Santiago	229
El Oro	235
Loja	241



Artes



Histórico



Arqueología



Etnografía / Antropología



Ciencias



Artes Aplicadas



MUSEOS en  
CARCHI

# Museo Paleontológico de la ciudad de Bolívar (1987)



# Museo Arqueológico, de Arte Moderno y Contemporáneo CCE (2005)



Cotopaxi y Av. De la Cultura, barrio Gonzalez Suárez, Calle Cotopaxi y Av. de la Cultura

Teléfono (06) 2980172 ext. 7

Dirección electrónica [nucleo.carchi@cce.org.ec](mailto:nucleo.carchi@cce.org.ec)

Horarios	Días cerrados	Días de entrada gratuita	Quiénes no pagan
L - V 08:30-13:00 14:00-17:30	Sabados	Ninguno	Escuelas de bajos recursos económicas



Edificio del gobierno municipal de Bolívar, Parque Central y Panamericana, Edificio del Gobierno Municipal del Cantón Bolívar.

Teléfono (06) 2287218  
(06) 2287348

Dirección electrónica [municipiodebolivar@gmail.com](mailto:municipiodebolivar@gmail.com)

Horarios	Días cerrados	Días de entrada gratuita	Quiénes no pagan
L-V 08:00-13:00 14:00-17:00 Sabados y Domingos: Previa Cita			

# Museo Municipal Blas Ángel

(1988)



Ciudad de El Ángel, Parque Central,  
calle José Benigno Grijalva, entre Bolívar y Esmeraldas.

Teléfono (08)7203480

Dirección electrónica [imeespejo@andinanet.net](mailto:imeespejo@andinanet.net)

Página Web [www.municipiospejo.gob.ec](http://www.municipiospejo.gob.ec)

Horarios	Días cerrados	Días de entrada gratuita	Quiénes no pagan
L - V 08:00-13:00 14:00-17:00	Sábados, domingos y feriados	Todos	



MUSEOS en  
ESMERALDAS





Sucre 513 entre Salinas y Mejía, diagonal a la Corte Superior de Justicia.

Teléfono (06) 2456393

Dirección electrónica [casaculturaesm@andinanet.net](mailto:casaculturaesm@andinanet.net)

Página Web [www.cce.org.ec](http://www.cce.org.ec)

Horarios	Días cerrados	Días de entrada gratuita	Quiénes no pagan
L - V 08:00-12:00 13:00-17:30	Sábados Domingos y Feriados	Todos	Todos

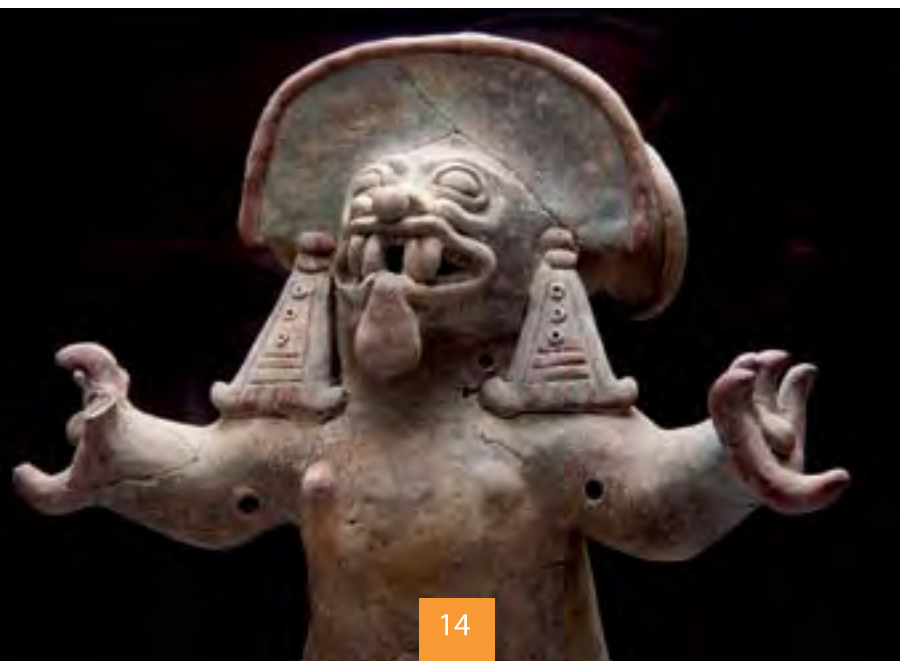

Av. Simón Plaza Torrez, La Propicia 1. Instituto Técnico Superior 5 de Agosto

Teléfono (06) 2700592  
(06) 2700593  
(06) 2700594

Dirección electrónica [its5agosto@yahoo.es](mailto:its5agosto@yahoo.es)  
[mcindygriselda@yahoo.com](mailto:mcindygriselda@yahoo.com)

Página Web [www.5deagosto.edu.ec](http://www.5deagosto.edu.ec)

Horarios	Días cerrados	Días de entrada gratuita	Quiénes no pagan
L - V 08:00 - 16:30	Sábados y domingos	Todos	Adultos mayores

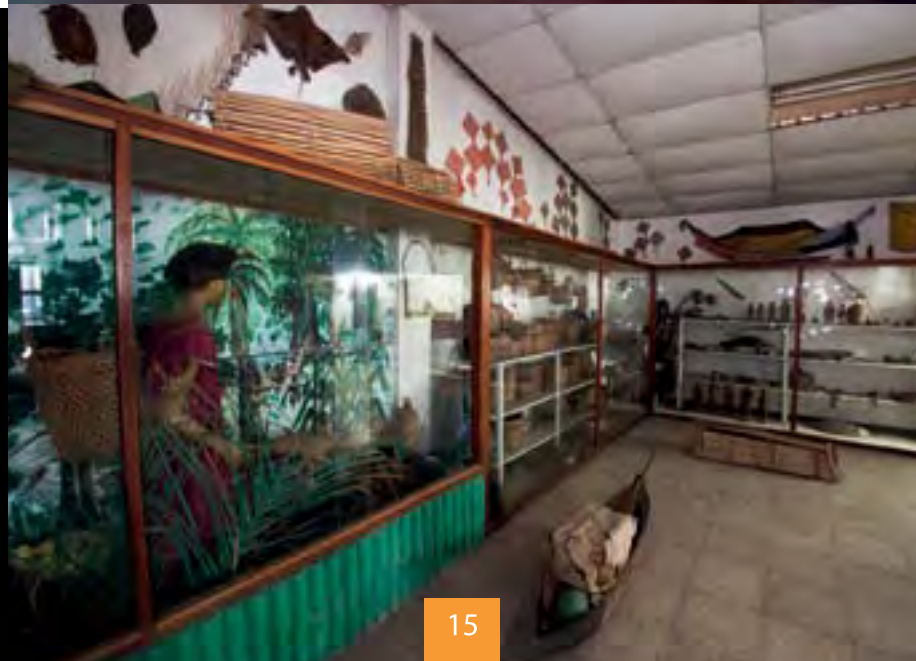



Calle Piedrahita 427 y Simón Bolívar

Teléfono (06) 2727076  
(06) 2727078

Dirección electrónica pmunoz@  
ministeriodecultura.gob.ec

Página Web www.ministeriodecultura.gob.ec

Horarios	Días cerrados	Días de entrada gratuita	Quiénes no pagan
Ma - D 09:00-16:30		Todos	Todos



Instituto Pedagógico Superior Don bosco,  
calle Espejo y Eloy Alfaro

Teléfono (06) 2723123 ext. 102

Dirección electrónica ispeddonboscoesmeraldas@hotmail.com

Página Web www.ispeddonbosco/aulavirtual

Horarios	Días cerrados	Días de entrada gratuita	Quiénes no pagan
L - V 07:00-13:30	Sábados y Domingos	Ninguno	Menores hasta 4 años Autorización oficial

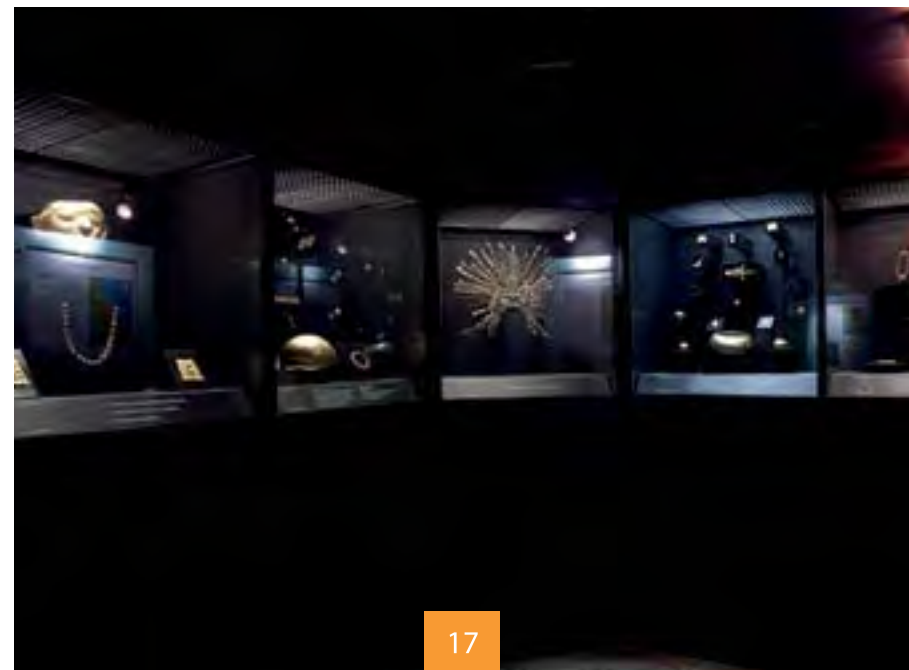



MUSEOS en  
IMBABURA

# Museo Arqueológico y Etnológico Atahualpa (1970)



Parroquia Caranqui, Av. Atahualpa y Princesa Cori Cori, Plaza Atahualpa

Teléfono (06) 2651210

Página Web [www.touribarra.gob.ec](http://www.touribarra.gob.ec)

Horarios	Días cerrados	Días de entrada gratuita	Quiénes no pagan
L-V 08:30-12:30 14:30-17:30 S-D 09:00-17:00	Domingos y lunes	ninguno	Menores hasta 7 años

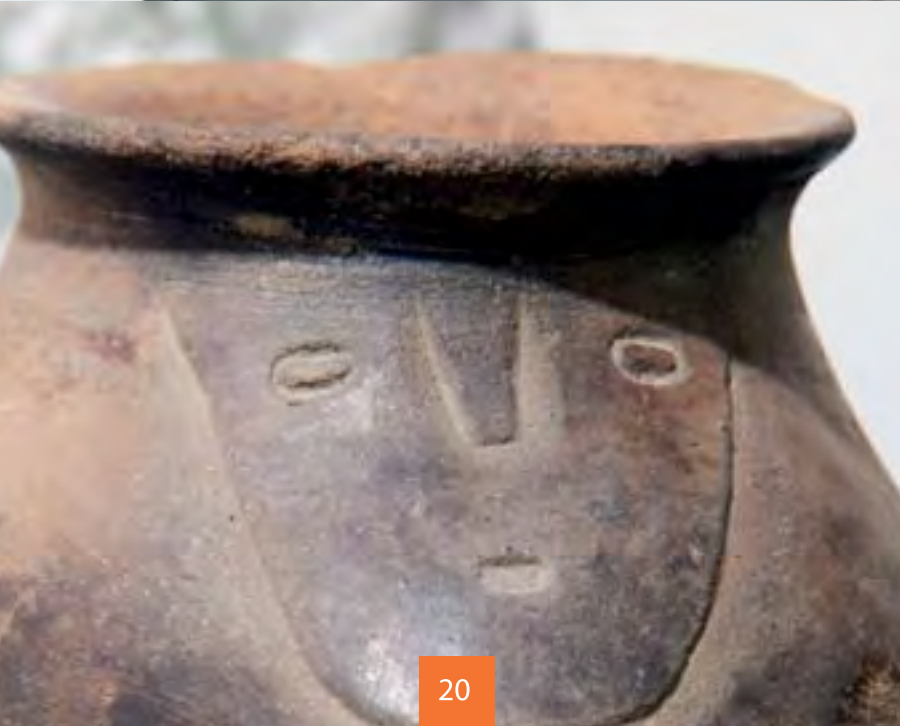

# Museo de Arte Religioso Santo Domingo (1995)



Calle Bolívar, plazoleta Boyacá, convento Sto. Domingo, Centro de Ibarra

Teléfono (04) 2324283

Dirección electrónica [jctzop@yahoo.com](mailto:jctzop@yahoo.com)

Horarios	Días cerrados	Días de entrada gratuita	Quiénes no pagan
Ma - D 08:00-12:00 15:00-19:00	Lunes	Todos	• Todos

# Museo Regional de la Sierra Norte (1998)

## Red de Museos Nacionales



Sucre 721 y Oviedo, centro de Ibarra, a una cuadra del Parque Central

Teléfono (06) 2952777

Pag. web [www.ministeriodecultura.gob.ec](http://www.ministeriodecultura.gob.ec)

Horarios	Días cerrados	Días de entrada gratuita	Quiénes no pagan
L - S 08:30-17:00	Año Nuevo, Navidad, Viernes Santo	Todos	Todos



Av. Sarances y Av. De los Pendoneros, ciudadela I.O.A

Teléfono (06) 2920321

Dirección electrónica [ioa\\_otavalo@hotmail.com](mailto:ioa_otavalo@hotmail.com)

Horarios	Días cerrados	Días de entrada gratuita	Quiénes no pagan
L - V 08:00-13:00 15:00-18:00	Sábados, Domingos y Feriados	Todos	Todos





Otavalo, calle Sucre 608 y Piedrahita

Teléfono (06) 2920261

Dirección electrónica [apak.org@gmail.com](mailto:apak.org@gmail.com)

Horarios	Días cerrados	Días de entrada gratuita	Quiénes no pagan
L - S 09:00-12:00 15:00-18:00	• Domingos	• ninguno	• Todos



Antigua vía Quiroga 1230, antigua fábrica de cobijas San Pedro, parroquia San Luis, barrio San Juan bajo

Teléfono 06 2924034

Dirección electrónica [museovivienteotavalango@hotmail.com](mailto:museovivienteotavalango@hotmail.com)

Horarios	Días cerrados	Días de entrada gratuita	Quiénes no pagan
J - S 10:00-17:00 D - Mi cita previa	Domingos y miércoles	Fiesta San Pedro (2 días)	Personas con capacidades especiales, menores





Parroquia Salinas, barrio San Miguel. Panamericana Ibarra-San Lorenzo

Teléfono (06) 2265068

Página Web [andersondavidm1@gmail.com](mailto:andersondavidm1@gmail.com)

Horarios

Ma-D  
09:00-15:30

Días cerrados

Lunes y  
feriados

Días de entrada  
gratuita

ninguno

Quiénes no  
pagan

Habitantes  
de Salinas



MUSEOS en  
SUCUMBÍOS



# Museo Arqueológico Abya Yala (2008)



Vía 10 de Agosto km 6 1/2, Recinto San Vicente

Teléfono 091145430

Dirección electrónica [colegioabyayala@gmail.com](mailto:colegioabyayala@gmail.com)

Horarios	Días cerrados	Días de entrada gratuita	Quiénes no pagan
Ma-V y D 08:30-12:30 14:30-17:30	Lunes y sábados	Todos	Todos





MUSEOS en  
ORELLANA

Museo del Centro de Investigaciones Culturales de la Amazonía Ecuatoriana (CICAME) (1975)



Pompeya Norte, predios Vicariato de Aguarico, Misión Capuchina

Teléfono (06) 2881645 090932871  
(Coca) (Pompeya)

Dirección electrónica museoamazonicoetnografico.ec

Página Web www.fundacionlabaka.com

Horarios	Días cerrados	Días de entrada gratuita	Quiénes no pagan
Ma-D 10:00 - 18:00	Lunes	ninguno	Menores de 3 años



MUSEOS en  
PICHINCHA



Quito, Av. Patria y 6 de Diciembre,  
Casa de la Cultura

Teléfono (02) 2223258  
(02) 2223259  
0996736130  
0999744016

Dirección electrónica [omorej@ministeriodecultura.gob.ec](mailto:omorej@ministeriodecultura.gob.ec)

Página Web [www.ministeriodecultura.gob.ec](http://www.ministeriodecultura.gob.ec)



Horarios	Días cerrados	Días de entrada gratuita	Quiénes no pagan
Ma-V 09:00 a 17:00 S-D-Feridos 10:00 - 16:00	Año Nuevo, Navidad, Viernes Santo	Todos	Todos



García Moreno y Sucre. Centro Histórico

Teléfono (02) 2584175  
(02) 581895  
0988585708

Dirección electrónica [fcj@fundacioniglesiadelacompania.org.ec](mailto:fcj@fundacioniglesiadelacompania.org.ec)

Página Web [www.fundacioniglesiadelacompania.org.ec](http://www.fundacioniglesiadelacompania.org.ec)

Horarios	Días cerrados	Días de entrada gratuita	Quiénes no pagan
L-J 09:30 - 18:30 V 09:30 - 17:30 S 9:30 - 16:15 D 12:30 - 16:15	• Año Nuevo, Navidad, Novena de La Dolorosa, Domingo de Ramos, Viernes Santo	Días de programación especial: 18 de mayo día del museo, velada libertaria	• Adultos mayores y personas con capacidades especiales. Menores de 6 años

# Museo de Arte Precolombino. Fundación Guayasamín (1979)



Bosmediano E15-68 Bellavista. Batán

Teléfono (02) 2446455  
 Dirección electrónica [guayasamin@uio.satnet.net](mailto:guayasamin@uio.satnet.net)  
 Página Web [www.guayasamin.org](http://www.guayasamin.org)

Horarios	Días cerrados	Días de entrada gratuita	Quiénes no pagan
• L-V 10:00-17:00	• Sabados, Domingos y Feriados	• Ninguno	• Menores hasta 12 años

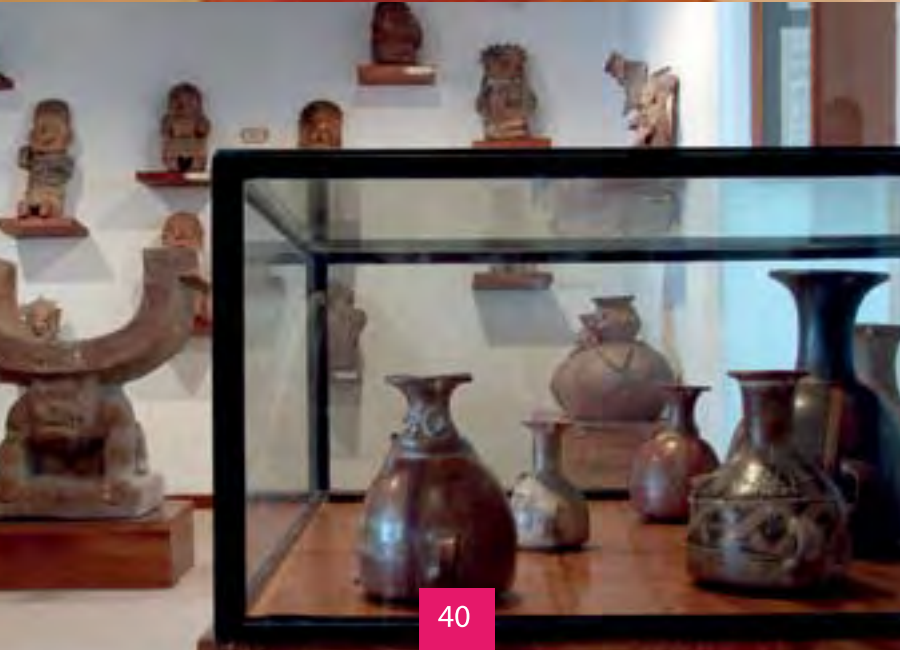

# Museo de Arte Colonial de la Fundación Guayasamín (1992)



Calle José Bosmediano E 15-68 y Bellavista. Batán

Teléfono (02) 2452938  
(02) 2446455  
 Dirección electrónica [guayasamin@uio.satnet.net](mailto:guayasamin@uio.satnet.net)  
 Página Web [www.guayasamin.org](http://www.guayasamin.org)

Horarios	Días cerrados	Días de entrada gratuita	Quiénes no pagan
• L-V 10:00-17:00	• Sabados, Domingos y Feriados	• Ninguno	• Menores hasta 12 años

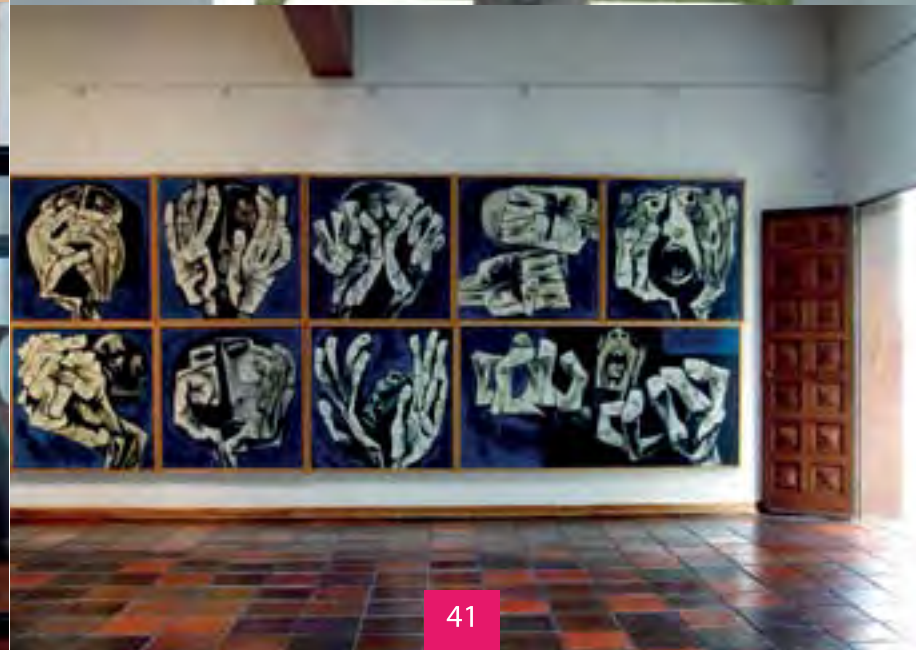

# La Capilla del Hombre. Centro Cultural Guayasamín (2002)



Sector Bellavista, Mariano Calvache E18-94 y  
Lorenzo Chávez

Teléfono 2448492,  
2446455

Dirección electrónica guayasam@hotmail.com

Página Web www.guayasamin.com  
capilladelhombre.com

Horarios	Días cerrados	Días de entrada gratuita	Quiénes no pagan
• Martes-Domingos 10:00-17:00	• Lunes-Feridos	• Ninguno	• Menores hasta 12 años

# Museo Alberto Mena Caamaño (1959)



García Moreno OE5-43, entre Espejo y Sucre, a lado del  
Palacio de Carondelet

Teléfono 3952300 ext. 15535

Dirección electrónica info@centrocultural-quito.com

Página Web www.centrocultural-quito.com

Horarios	Días cerrados	Días de entrada gratuita	Quiénes no pagan
Ma-S 09:00-17:30 D 10:00-13:30	• L- Viernes Santo, 1 de Mayo, Navidad	• 2 y 9 de agosto, fiestas de Quito, 5 y 6 de diciembre, 18 de mayo (Día del Museo)	• Autorización oficial

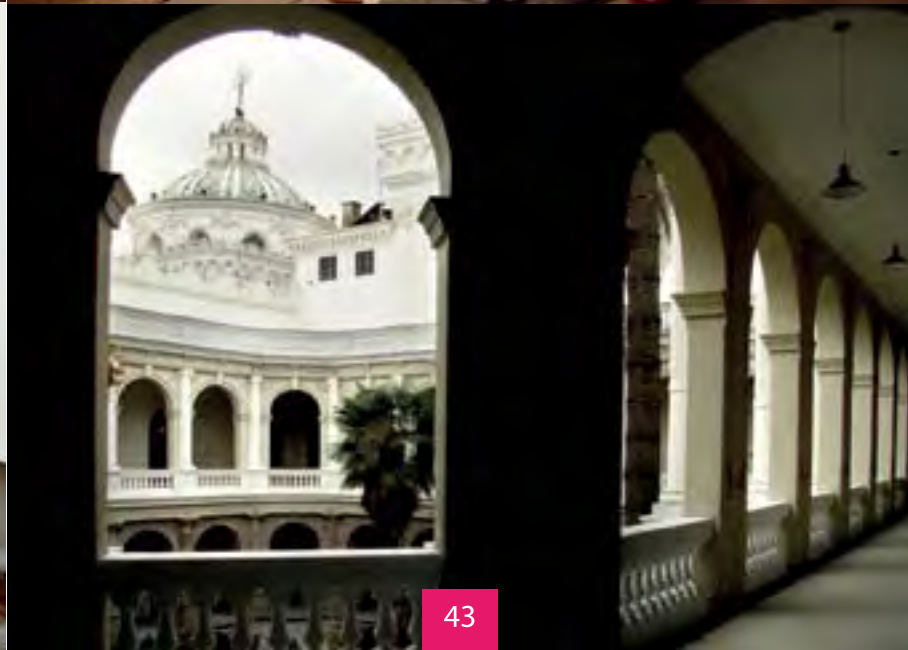
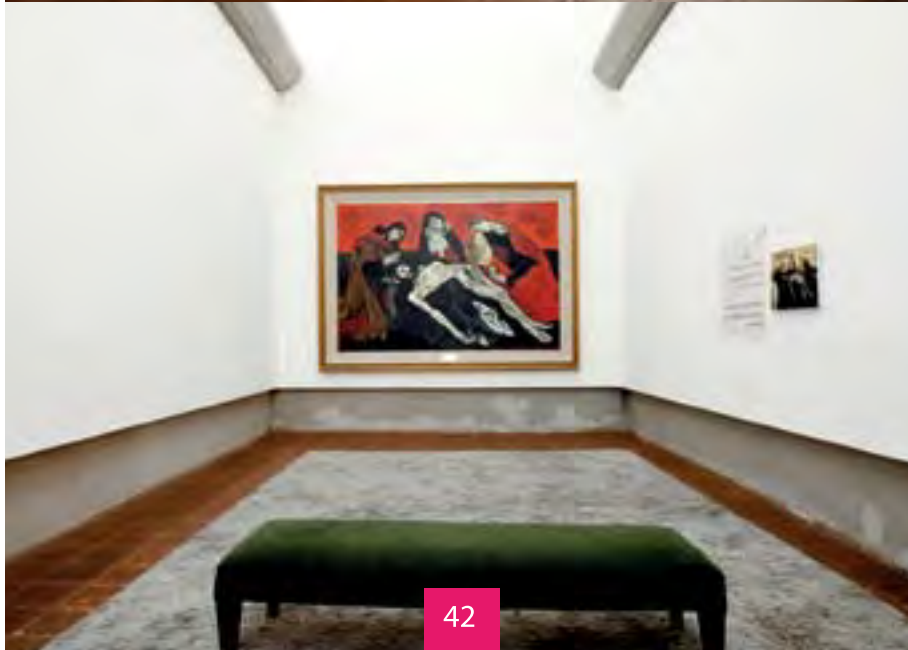

# Museo Etnográfico Amazónico y Salas de Arqueología Padre Jacinto Vaca S.D.B (1992)

# Museo Antropológico Antonio Santiana. Facultad Filosofía UCE (1925)



Av. 12 de Octubre N23 116 y Wilson. La Floresta. El Girón

Teléfono (02) 3962800

Dirección electrónica [museoamazonico@ups.edu.ec](mailto:museoamazonico@ups.edu.ec)

Horarios	Días cerrados	Días de entrada gratuita	Quiénes no pagan
L-V 09:00-13:00 14:00-17:30	• Sabado, Domingo y Feriados	• Día de la Amazonia, 18 de mayo (Día del Museo), promociones	• Guías, profesores, periodistas, investigadores

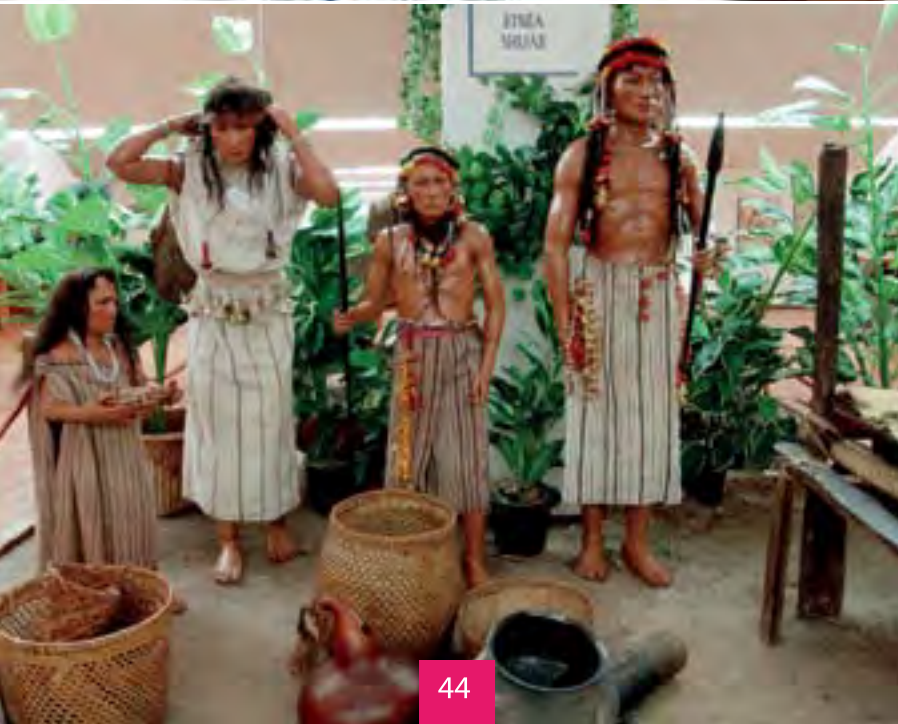

Ciudadela Universitaria. Calle Carvajal y Gato Sobral. Planta baja de Facultad de Filosofía UCE

Teléfono 3962800

Horarios	Días cerrados	Días de entrada gratuita	Quiénes no pagan
• L-V 08:00-16:00	• Sabados Domingos y Feriados	• Todos	• Todos



# Museo Aurelio Espinosa Pólit (1929)

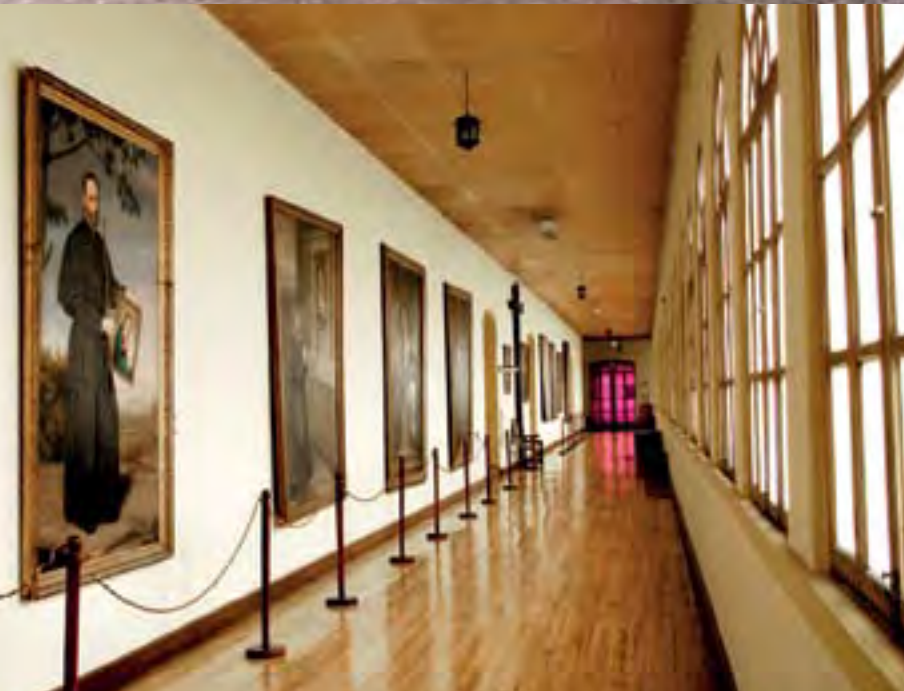

José Nogales N69-22 y Fracisco Arco.  
Interior de la biblioteca Nacional Aurelio  
espinosa Pólit. Cotocollao

Teléfono (02) 2491157  
(02) 2491156

Dirección electrónica director@beaep.ec

Página Web www.beaep.ec

Horarios	Días cerrados	Días de entrada gratuita	Quiénes no pagan
• L-V 08:00-17:00	• Sabado, Domingo y Feriados	• 18 de mayo (Día del Museo)	• Menores de 3 años, periodistas, personas con capacidades especiales

# Museo Camilo Egas (1980) Red de Museos Nacionales



Venezuela 1302 y Esmeraldas (esquina) Santa Barbara Centro Histórico

Teléfono (02) 2572012  
(02) 2572811

Dirección electrónica museocamiloeagas.uio@gmail.com

Página Web www.ministeriodecultura.gob.ec

Horarios	Días cerrados	Días de entrada gratuita	Quiénes no pagan
• Martes-Viernes 09:00-13:00	• Lunes, Sabados, Domingos y Feriados.	• Todos	• Todos

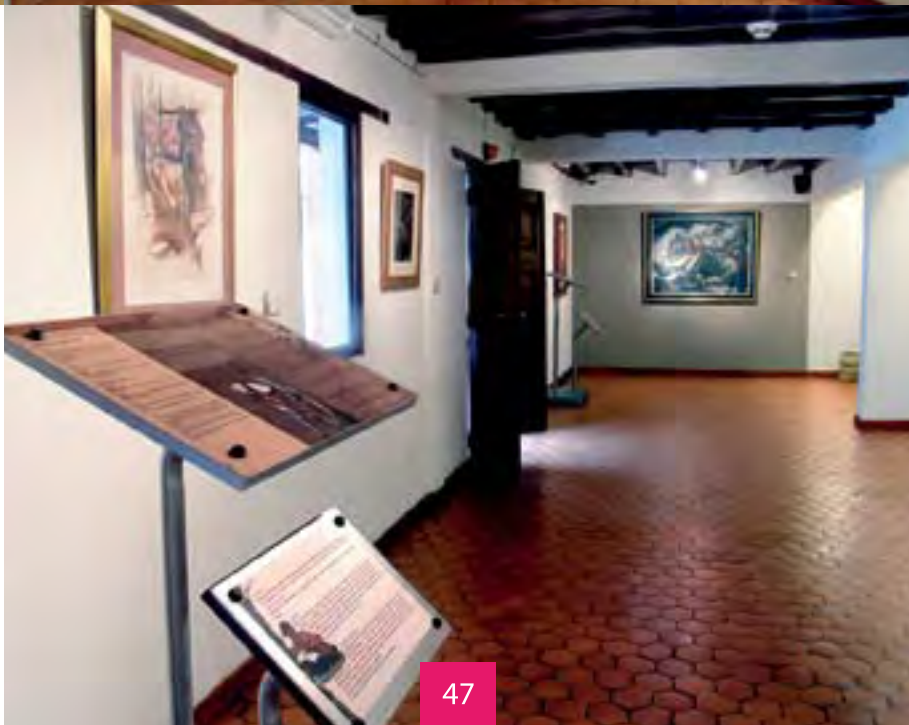

# Museo Casa de Manuela Sáenz (1994)



# Casa Museo María Augusta Urrutia (1998)



Junín Oe 5-13 y Montúfar. San Marcos

Teléfono (02) 2283908  
(02) 2491156

Dirección electrónica [museomanuelasaenz@gmail.com](mailto:museomanuelasaenz@gmail.com)



García Moreno N2-60 entre Sucre y Bolívar. Centro Histórico

Teléfono (02) 2580103  
(02) 2584174

Dirección electrónica [casamuseourrutia@yahoo.com](mailto:casamuseourrutia@yahoo.com)

Página Web [www.fmdj.org](http://www.fmdj.org)

Horarios

- L-V 10:00-17:00
- S 10:00-14:00

Días cerrados

- Domingos y algunos feriados

Días de entrada gratuita

- Ninguno

Quiénes no pagan

- Menores de 8 años

Horarios

- Ma-V 10:00-18:00
- Sabado, Domingo y feriados 09:30-17:30

Días cerrados

- Lunes- Año Nuevo y 5 de diciembre

Días de entrada gratuita

- 18 de mayo (Día del Museo) y Velada libertaria

Quiénes no pagan

- Ninguno

# Iglesia Museo de Guápulo Fray Antonio Rodríguez (2001)



Plaza de Guápulo, El Calvario N27-138 y Leonidas Plaza Lazo

Teléfono (02) 2565652  
(02) 2541858

Dirección electrónica museodeguapulo@hotmail.com

# Museo de Acuarela y Dibujo Muñoz Mariño (2010)



Barrio San Marcos, Calle Junín E2-27 y Ortiz Bilbao

Teléfono (02) 2571865  
(02) 2957096

Dirección electrónica info@museoacuarelaydibujo.com

Página Web www.museoacuarelaydibujo.com

Horarios	Días cerrados	Días de entrada gratuita	Quiénes no pagan
L-V 08:00-12:00 14:00-18:00	Sabado, Domingo y Feriados	18 de mayo (Día del Museo), 4 de diciembre	Religiosas, Menores 6 años

Horarios	Días cerrados	Días de entrada gratuita	Quiénes no pagan
Martes-Viernes 09:00-17:00 Sabado, Domingo y feriados 09:00-13:30	• Luenes	• Todos	• Todos

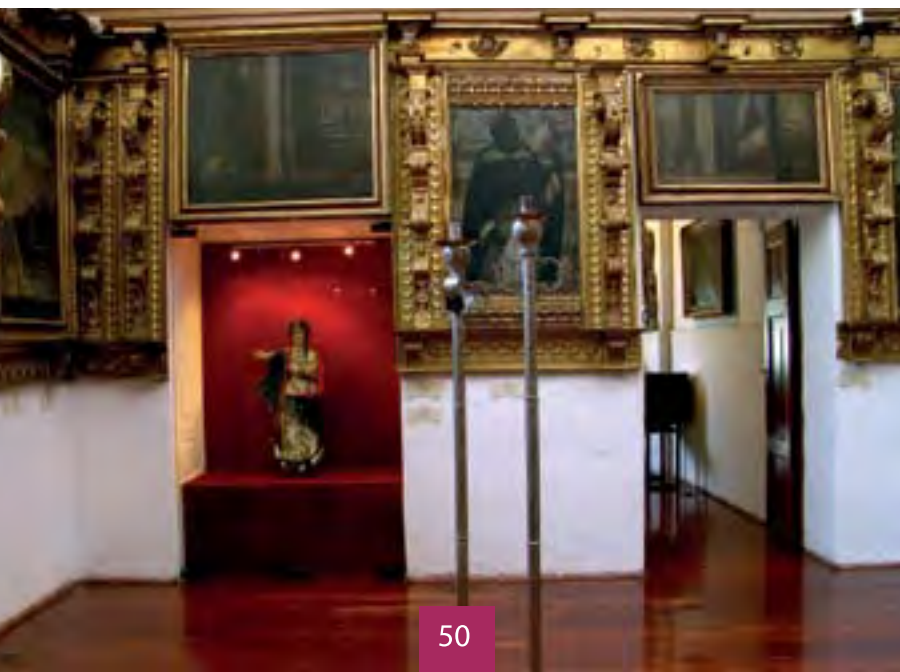

# Museo Miguel de Santiago. Convento de San Agustín (1986)



# Museo de Arquitectura del Ecuador (1997)



Centro Histórico, Calle Chile 9-24 y Guayaquil

Teléfono (02) 2955525

Dirección electrónica migueldesantiago@uio.telconet.net

Página Web www.migueldesantiago.com

Horarios	Días cerrados	Días de entrada gratuita	Quiénes no pagan
L-V 09:00-12:00 14:00-17:00 Sabado 09:00-13:00	• Domingos y Feriados	• 18 de mayo (Día del Museo), Velada Libertaria	• Religiosos, periodistas, escuelas, colegios de escasos recursos

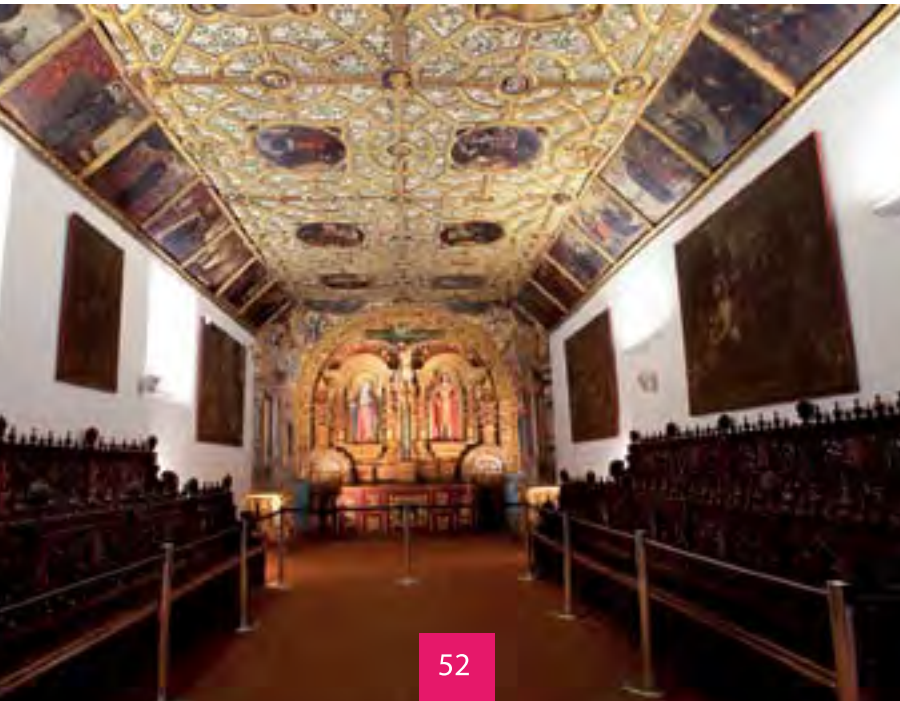

Junín 610 y Ortiz Bilbao. San Marcos

Teléfono (02) 2280446

Dirección electrónica mae@cae.org.ec

Página Web www.cae.org.ec

Horarios	Días cerrados	Días de entrada gratuita	Quiénes no pagan
• L-V 09:30-17:30 • Sabado 09:30-13:00 (cita previa)	• Domingos y Feriados	• Ninguno	• Todos

# Fundación Anhalzer-Valdivieso (2000)



Av. Colón E 10-53 y Caamaño. La Floresta

Teléfono (02) 2236870  
 Dirección electrónica info@olgafisch.com  
 Página Web www.olgafisch.com

Horarios	Días cerrados	Días de entrada gratuita	Quiénes no pagan
L-V 09:00-19:00	Sabados y Domingos	Aporte voluntario	Todos

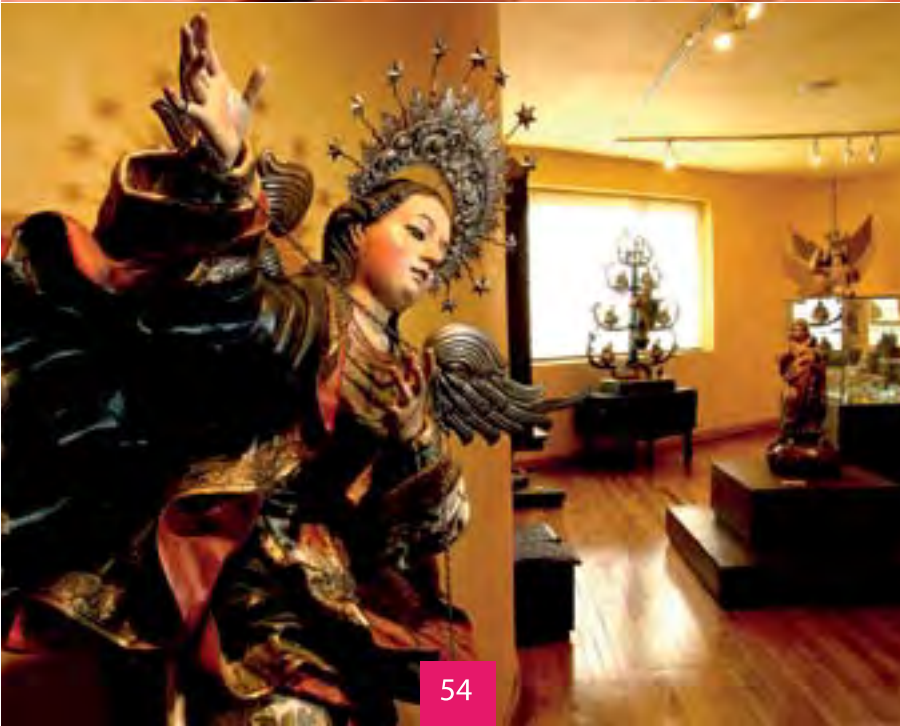

# Museo de Ciencias Naturales del Instituto Nacional Mejía (1982)



Vargas N13-93 y Arenas. Sta. Prisca

Teléfono (02) 2583412  
 Dirección electrónica marsusy@live.com  
 Página Web www.imejia.edu.ec

Horarios	Días cerrados	Días de entrada gratuita	Quiénes no pagan
L-V 08:00-15:00	• Sabados, Domingos y Feriados	• Ninguno	• Ninguno

# Museo de Historia Natural Gustavo Orcés (1986)



La Floresta, Ladrón de Guevara E11-253 y  
Andalucía, interior de la EPN

Teléfono (02) 2236690  
(02) 2507144 ext. 2250

Dirección electrónica [dmuseo@yahoo.com](mailto:dmuseo@yahoo.com)

Página Web [www.epn.edu.ec](http://www.epn.edu.ec)

Horarios	Días cerrados	Días de entrada gratuita	Quiénes no pagan
----------	---------------	--------------------------	------------------

L-V 08:00-16:30	Sabados, Domingos y Feriados	Ninguno	Ninguno
-----------------	------------------------------------	---------	---------

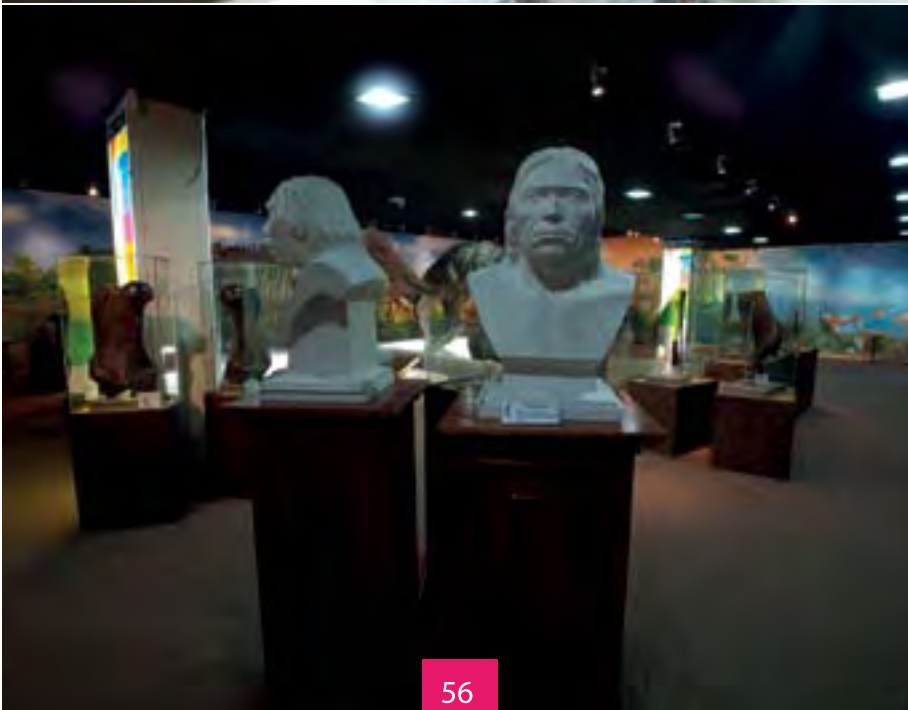

# Museo Conde de Urquijo (1967)



Olmedo 0e 8-105 y Benalcázar. Centro Histórico

Teléfono (02) 2288102  
(02) 2955219

Dirección electrónica [iech@andinanet.net](mailto:iech@andinanet.net)

Página Web [www.iech.org](http://www.iech.org)

Horarios	Días cerrados	Días de entrada gratuita	Quiénes no pagan
----------	---------------	--------------------------	------------------

L-V 09:00-13:00	Sabados, Domingos y Feriados	Todos	Todos
--------------------	------------------------------------	-------	-------

# Museo de Arte Precolombino Casa del Alabado (2010)



 Cuenca 33 S, entre Bolívar y Rocafuerte. Entre las iglesias de Santa Clara y San Francisco. Centro Histórico

Teléfono (02) 2280940  
 Dirección electrónica info@alabado.org  
 Página Web www.museodearteprecolombino.com

Horarios	Días cerrados	Días de entrada gratuita	Quiénes no pagan
Ma-S 09:30-17:30 Domingo-feriados 10:00-16:00	Lunes	Jornadas culturales: último viernes de cada mes 18:00 a 20:00	Menores de 5 años

# Museo de la Ciudad (Año 1998)

 García Moreno S 1-47 y Rocafuerte, Centro Histórico, San Roque

Teléfono (02) 2283883  
 (02) 2283879  
 (02) 2283880 ext. 201  
 Dirección electrónica oandrango@museociudadquito.gov.ec  
 Página Web www.museociudadquito.gov.ec

Horarios	Días cerrados	Días de entrada gratuita	Quiénes no pagan
Martes-Domingo 09:30-17:30	Lunes	último sábado de cada mes	Menores hasta 2 años, adultos mayores, personas con capacidades especiales y acompañante



# Parque Arqueológico y Ecológico Rumipamba (2009)



Av. Occidental s/n y Mariana de Jesús

Teléfono 995621881

Dirección electrónica bycaza@gmail.com

Página Web www.impq.gob.ec

Horarios	Días cerrados	Días de entrada gratuita	Quiénes no pagan
• M-D 08:30-16:30	• Lunes-Martes Enero 1, Viernes Santo	• Todos	• Todos

# Museo de Sitio La Florida (2009)



Antonio Costas N 52-104 entre César Villacrés y Román, San Vicente

Página Web www.fonsal.gob.ec

Horarios	Días cerrados	Días de entrada gratuita	Quiénes no pagan
• Miercoles-Domingo 08:00-16:00	• Lunes-Martes Año Nuevo, Viernes Santo, Navidad	• Todos	• Todos

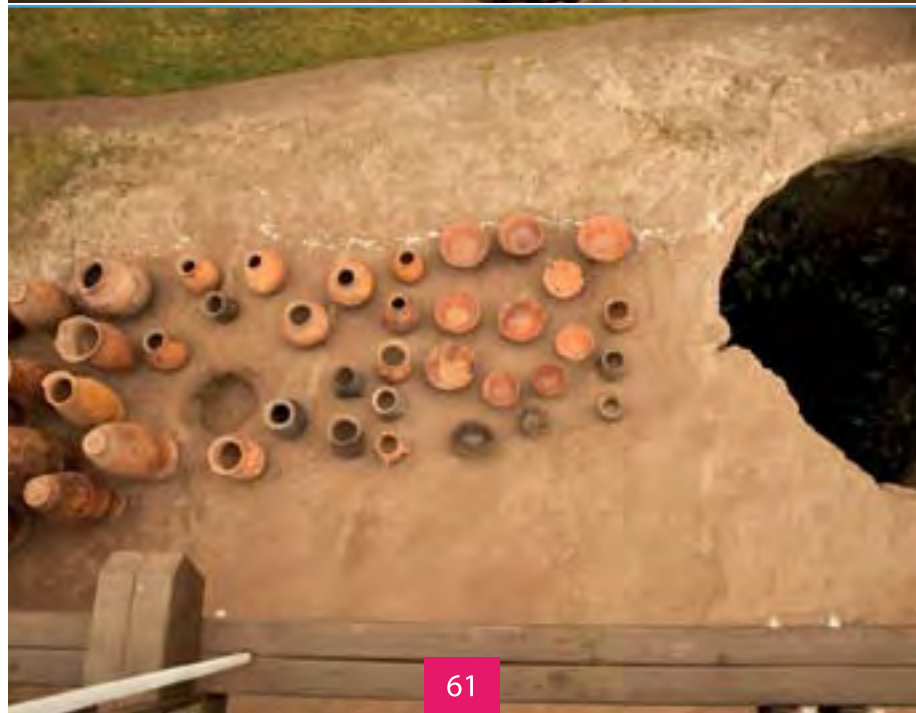



# Museo de Sitio y Centro Ceremonial Tulipe (2006)



 Vía la Armenia-Pacto, Km 65, noroccidente de Pichincha, Gualaquiza-Quito.

Teléfono (02) 2850635

Dirección electrónica [www.museodesitiotulipe.com](http://www.museodesitiotulipe.com)

# Museo Franciscano del Padre Almeida (1980-2011)



 Calicuchima 117 y Farfán. Interior Convento de San Diego.

Teléfono (02) 3173185

Pag. Web [www.museofranciscanopadrealmeida.org](http://www.museofranciscanopadrealmeida.org)

Horarios	Días cerrados	Días de entrada gratuita	Quiénes no pagan
Mi-V 09:00-17:00 Lunes-Martes (previa cita)	Lunes-Martes	Equinoccios y solsticios	Habitantes de Gualaquiza, Pacto, Nanegal y Nanegalito. Menores hasta 6 años

Horarios	Días cerrados	Días de entrada gratuita	Quiénes no pagan
Lunes-Sabado y feriados 10:00-13:00 14:00 a 17:00 Domingo 10:00-14:00	Viernes Santo. Según criterio de director	Día que se exhiben los pesebres. Día Internacional de los museos	Quiénes hacen una solicitud y escuelas de escasos recursos



# Museo Fray Pedro Gocial (1950)



Cuenca 477 y Sucre. Plaza de San Francisco. Centro Histórico.

Teléfono: (02) 2952911  
095621321

Dirección electrónica: museopedrogocial@hotmail.com

Página Web: www.museopedrogocial.com

# Museo Monacal Santa Catalina de Siena (2005)

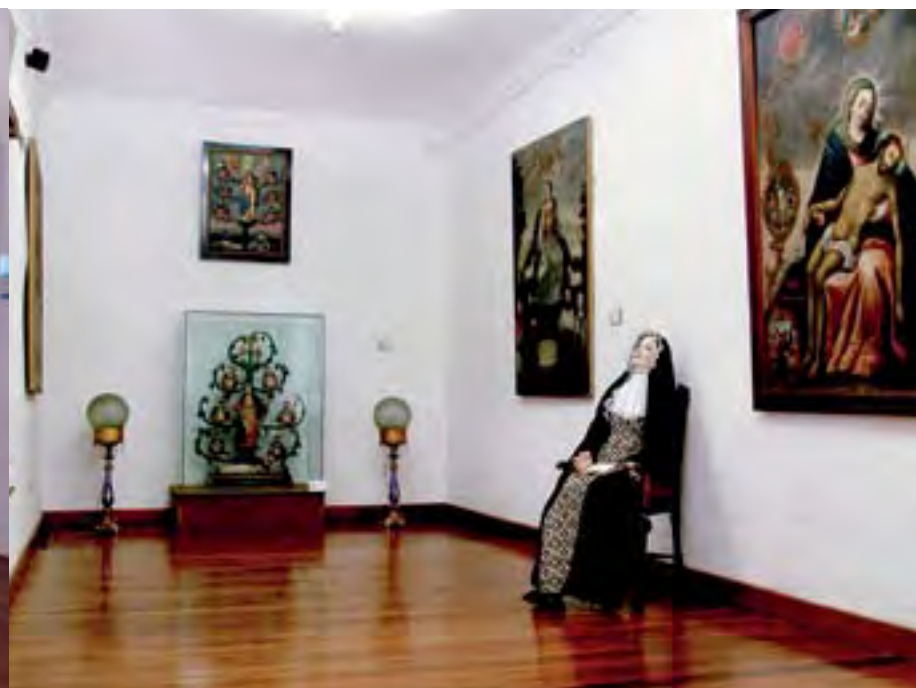

Espejo 779 y Flores. Centro Histórico

Teléfono: (02) 2284000

Dirección electrónica: museomonacaluio@yahoo.com

Página Web: www.museodominicas.com.ec

## Horarios

L-S  
09:00 a 17:00  
D 09:00 a 13:00

## Días cerrados

Viernes Santo.  
Según criterio  
del director

## Días de entrada gratuita

Día que se exhiben los pesebres. Día Internacional de los museos

## Quiénes no pagan

Quienes hacen una solicitud y escuelas de escasos recursos

## Horarios

L-V  
08:30-17:00  
S 08:30-12:30

## Días cerrados

Domingos y Feriados

## Días de entrada gratuita

18 de mayo (Día del Museo) y festivos

## Quiénes no pagan

Menores de 8 años y religiosos con autorización

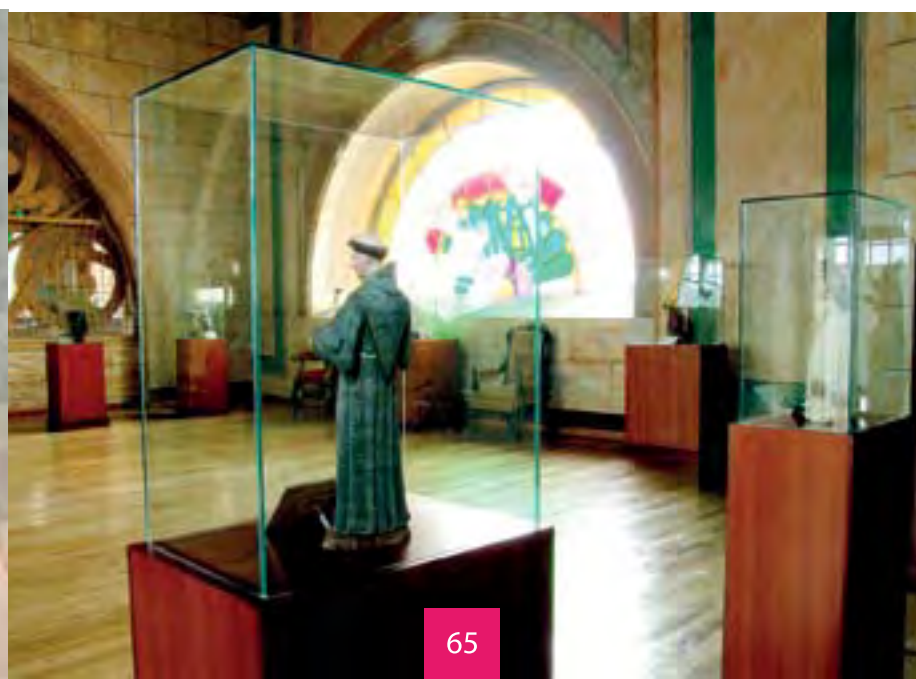
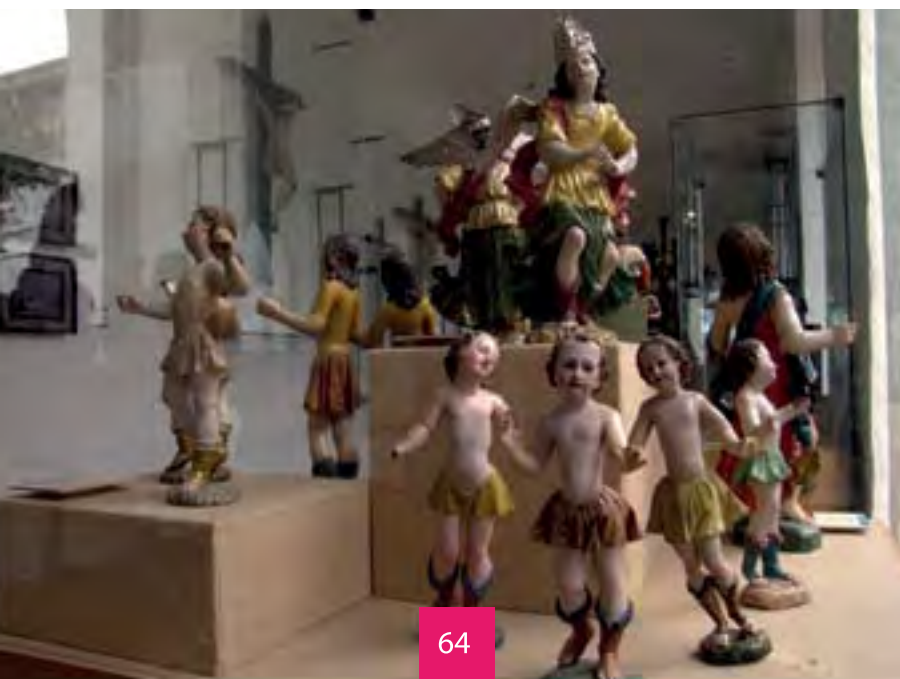

# Museo del Observatorio Astronómico (Parque La Alameda) (1998)



Av. Gran Colombia y Av. 10 de agosto. Interior Parque Alameda. San Blas.

Teléfono: (02) 2570765  
ext. 101

Dirección electrónica: observatorio.astronomico@epn.edu.ec

Página Web: www.oaq.epn.edu.ec

# Museo Ecuatoriano de Ciencias Naturales (1977)



Rumipamba 341 y Av. De los Shyris. Iñaquito.

Teléfono: (02) 2449824

Dirección electrónica: info@mecn.gov.ec

Página Web: www.mecn.gov.ec

Horarios	Días cerrados	Días de entrada gratuita	Quiénes no pagan
L-S 09:00 a 17:00 D 09:00 a 13:00	Viernes Santo. Según criterio del director	Día que se exhiben los pesebres. Día Internacional de los museos	Quienes hacen una solicitud y escuelas de escasos recursos

Horarios	Días cerrados	Días de entrada gratuita	Quiénes no pagan
L-S 08:00 a 17:00 S 08:30-12:30	Domingos	18 de mayo (Día del Museo)	Todos

# Museo Etnografico Jose Mejia Lequerica (1975)



Venezuela y Ante. Interior Instituto Nacional Mejía.

Teléfono: (02) 2583412

Dirección electrónica: museoetnoim@hotmail.com

# Museo Etnografico Mitad del Mundo (1985)



Av. Manuel Córdoba Galarza. Km 13.5 San Antonio de Pinchincha

Teléfono: (02) 2394803 ext. 105

(02) 2394804

Dirección electrónica: raldaz@mitaddelmundo.com

Página Web: www.mitaddelmundo.com

Horarios	Días cerrados	Días de entrada gratuita	Quiénes no pagan
L-V 08:00-12:00 14:00-18:00	Sabado, Domingo y Feriados	18 de mayo (Día del Museo)	Menores de 4 años

Horarios	Días cerrados	Días de entrada gratuita	Quiénes no pagan
L-J 09:00-18:00 V-S-D-feriados 09:00-19:00	Ninguno	Ninguno	Periodistas, delegaciones diplomáticas, Funcionarios del Consejo Provincial, funcionarios de Cancillería, Menores de 6 años

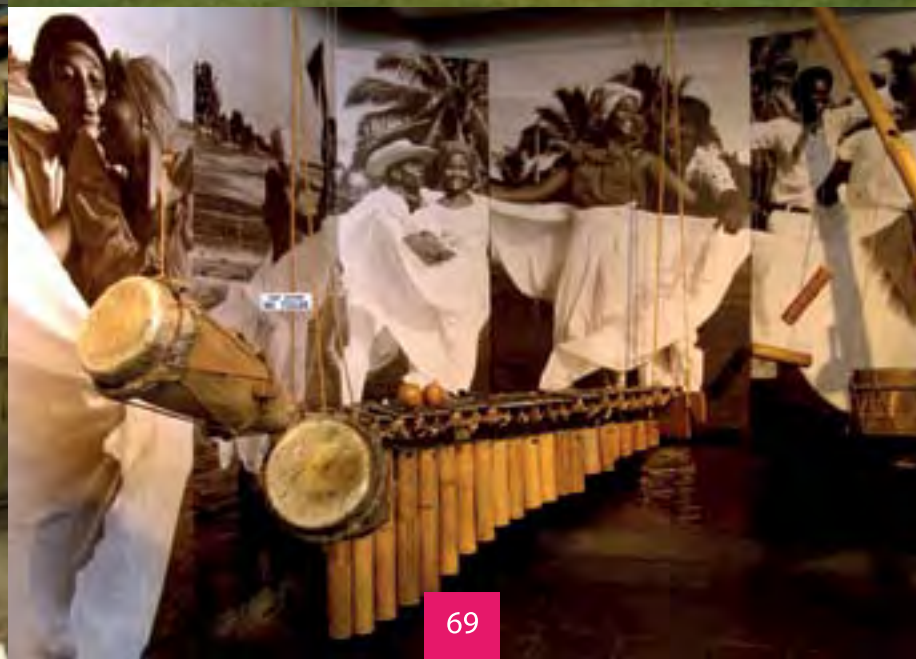
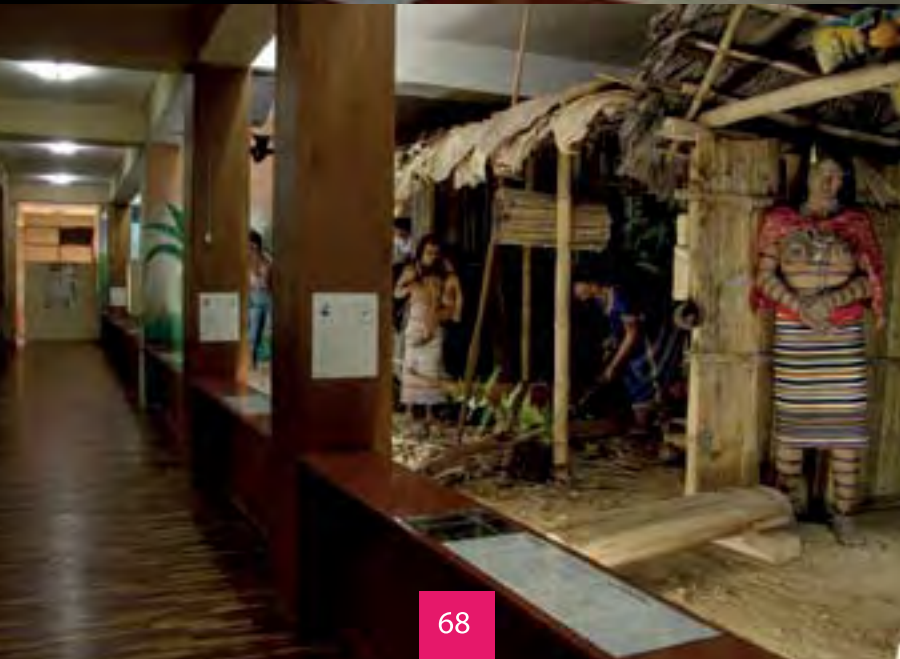

# Museo Etnohistórico de Artesanías del Ecuador Mindalae (2006)



Reina Victoria N26-166 y La Niña

Teléfono: (02) 2230609  
ext. 101 y 102

Página Web: [www.mindalae.com](http://www.mindalae.com)

Horarios	Días cerrados	Días de entrada gratuita	Quiénes no pagan
L-S 09:00-18:00	D - Navidad, Año Nuevo, Carnaval	Ninguno	Menores de 5 años, guías, personas gubernamentales

# Fray Pedro Bedón (1965)

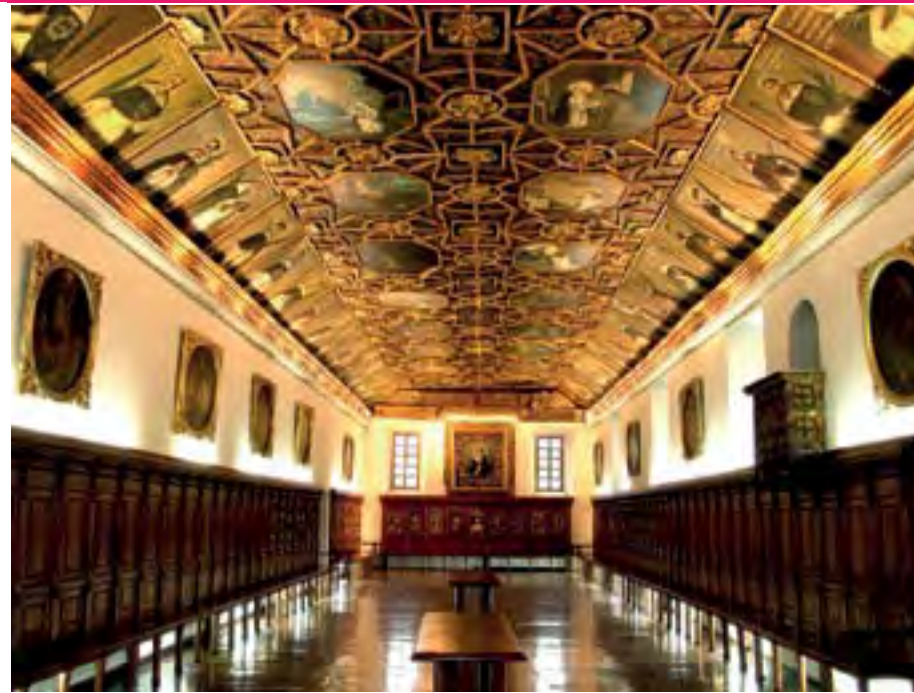

Flores 150 y Bolívar. Plaza Sto. Domingo. La Loma Grande

Teléfono: (02) 2280518  
(02) 2282695

Dirección electrónica: [reservaciones\\_santodomingo@yahoo.com](mailto:reservaciones_santodomingo@yahoo.com)

Página Web: [www.opecuador.org](http://www.opecuador.org)

Horarios	Días cerrados	Días de entrada gratuita	Quiénes no pagan
L-V 09:00-13:30 14:30-17:00 Sabados-feriados 09:00-14:00	Domingo	18 de mayo (Día del Museo)	Sacerdotes, periodistas

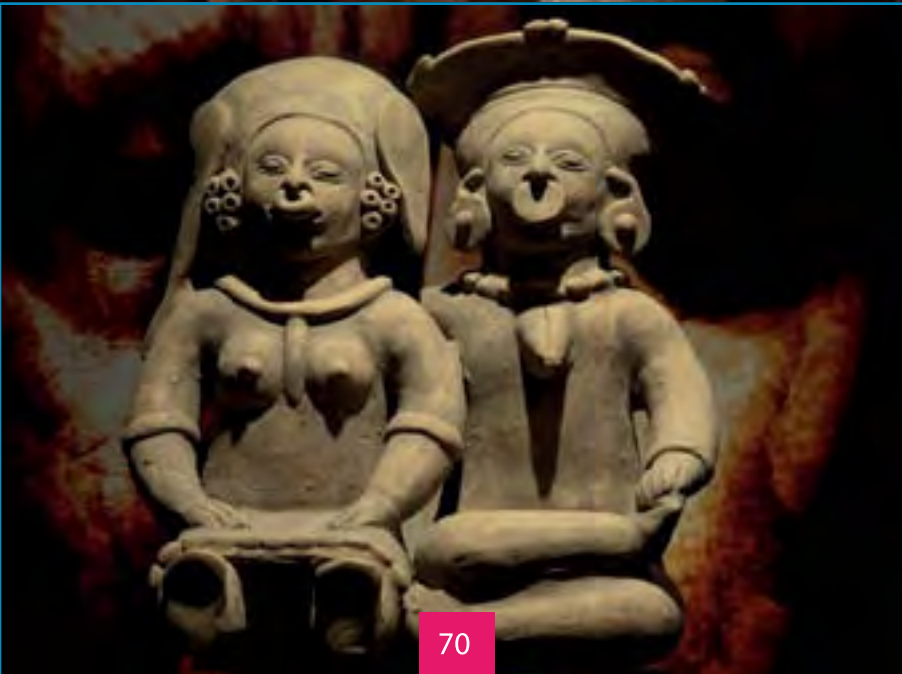

# Museo Interactivo de Ciencias (MIC) (2006-2008)



Tababela Oe1-60 y Antonio de la Torre. Chimbacalle.

Teléfono: (02) 2617141  
(02) 2616220

Dirección electrónica: [comunicación@museo-ciencia.gob.ec](mailto:comunicación@museo-ciencia.gob.ec)

Horarios	Días cerrados	Días de entrada gratuita	Quiénes no pagan
Mi-D 09:00-17:00	Lunes y Martes	último sábado de cada mes, 18 de mayo (Día del Museo), 6 diciembre	Personas con capacidades especiales



Vía Calacalí, 200 metros del redondel Mitad del Mundo

Teléfono: (02) 2395122  
097309508

Dirección electrónica: [museointinan@hotmail.com](mailto:museointinan@hotmail.com)

Página Web: [www.museointinan.com.ec](http://www.museointinan.com.ec)

Horarios	Días cerrados	Días de entrada gratuita	Quiénes no pagan
L-D 09:30-17:00	Ninguno	Miércoles 2x1	Menores de 6 años, mayores de 70 años.

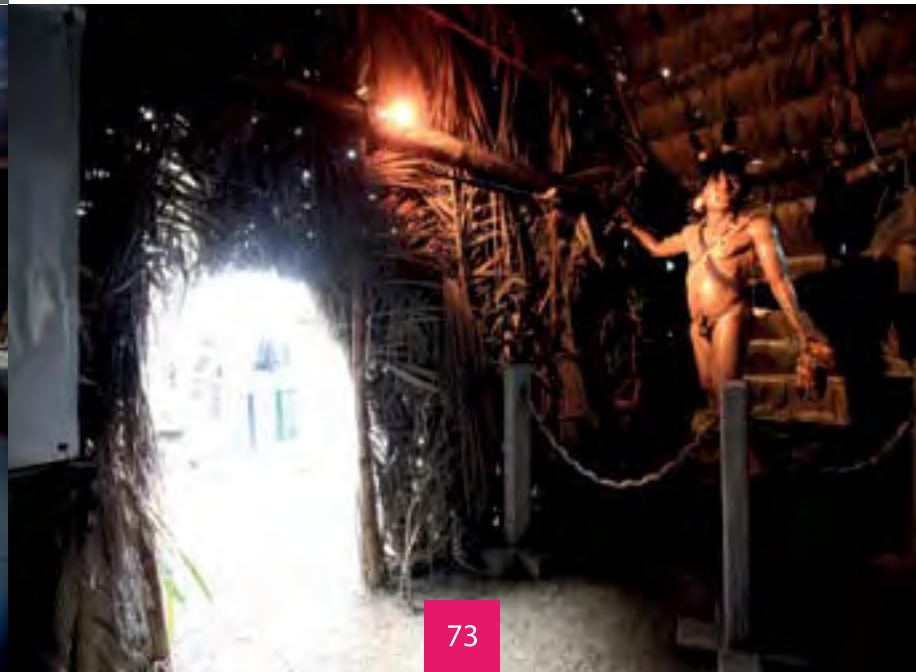
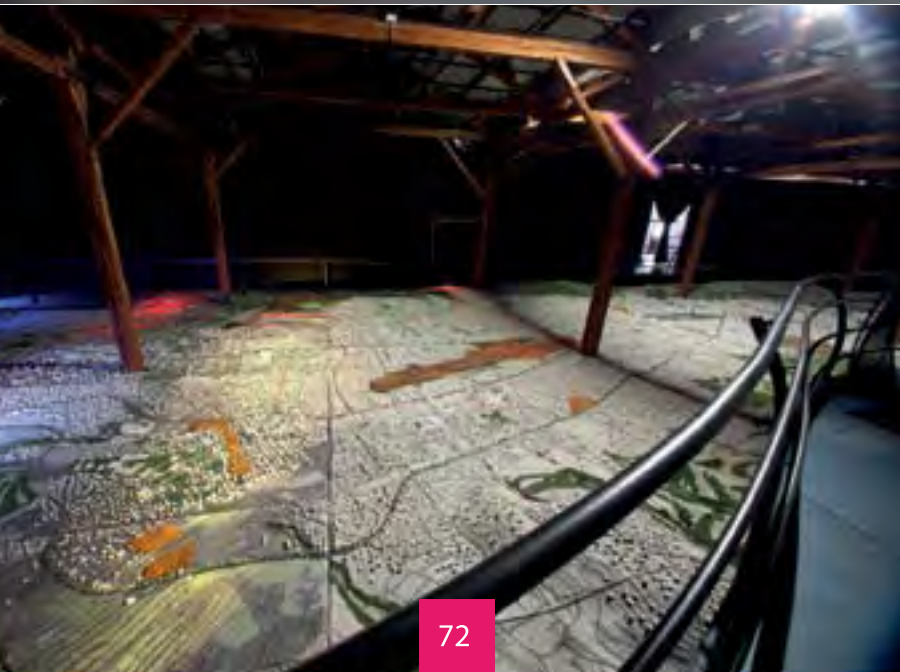

# Museo Nacional de Arte Colonial CCE (1939)



# Museo Nacional de Arte Moderno CCE (1945)



Av. 6 de diciembre y Patria

Teléfono: (02) 2221006  
(02) 2527440 ext. 320/ 321

Dirección electrónica: museoscce2006@yahoo.es

Página Web: www.cce.org.ec

Horarios	Días cerrados	Días de entrada gratuita	Quiénes no pagan
Ma-V 09:00-17:00 S-D 10:00-14:00	Domingo-Lunes Feriados	18 de mayo (Día del Museo)	Menores hasta 12 años



Cuenca y Mejía (esquina) Centro Histórico

Teléfono: (02) 2282297

Dirección electrónica: museoscce2006@yahoo.es

Página Web: www.cce.org.ec

Horarios	Días cerrados	Días de entrada gratuita	Quiénes no pagan
Ma-V 09:00-17:00 S 10:00-14:00	Domingo, Lunes y feriados	18 de mayo (Día del Museo)	Menores hasta 12 años



# Museo Nacional de la Historia de la Medicina Eduardo Estrella (1982)



# Casa Cultural Trude Sojka (2009)



Toledo N-24 586 y Coruña, entrada por el pasaje Muller. La Floresta

Teléfono: (02) 2224072

Dirección electrónica: casaculturaltrudesojka@yahoo.com

Página Web: www.trude-sojka.com

Horarios	Días cerrados	Días de entrada gratuita	Quiénes no pagan
L-V 10:00-17:00	Sabados-Domingo y Feriados	Todos	Todos



Sodirol y Valparaíso, antiguo hospital Eugenio Espejo, Centro de Convenciones, pabellón 5

Teléfono: (02) 2239515  
093162806

Dirección electrónica: acrespo55@yahoo.es

Horarios	Días cerrados	Días de entrada gratuita	Quiénes no pagan
L-V 09:00-16:30 S 09:00-14.00	Domingo y feriados	Ninguno	Menores 10 años

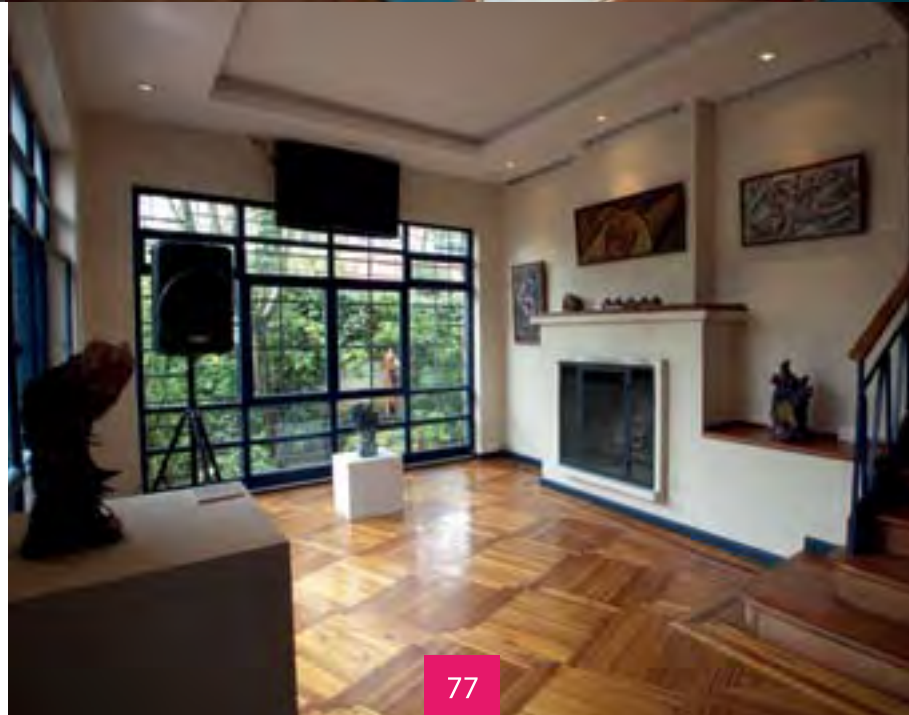



# Museo Numismático del Banco Central del Ecuador (2001)



García Moreno s/n y Sucre (esquina). Centro Histórico

Teléfono: (02) 2589284  
(02) 2572784  
(02) 2572776

Página Web: [www.bce.fin.ec](http://www.bce.fin.ec)

Horarios	Días cerrados	Días de entrada gratuita	Quiénes no pagan
----------	---------------	--------------------------	------------------

Martes-Viernes 09:00-17:00 Sabado, Domingo y Feriados 10:00-16:00	Año Nuevo Viernes Santo 1 de Mayo Navidad	Todos (ecuatorianos)	Ecuatorianos, extranjeros Menores de 6 años
--	--	-------------------------	--



# Museo Temples de los Héroes y Parque Geodésico del Colegio Militar Eloy Alfaro N°1 (1898)



Av. Orellana y Amazonas (esquina) interior del Colegio Militar

Teléfono: (02) 2547614  
ext. 140

Dirección electrónica: [patypreciosa12@yahoo.com](mailto:patypreciosa12@yahoo.com)

Página Web: [www.comil.edu.ec](http://www.comil.edu.ec)

Horarios	Días cerrados	Días de entrada gratuita	Quiénes no pagan
----------	---------------	--------------------------	------------------

L-V 07:00-16:30 Sabado-Domingo previa cita	Sabados Domingos	Ninguno	Menores de 12 años, adultos mayores, mutilados del Cenepa, alumnos Comil, oficiales.
--	---------------------	---------	---



# Museo Histórico Militar Templo de la Patria (1982)



# Museo Arqueológico Weilbauer (1988)



Av. Los Libertadores OE13-997, La Libertad

Teléfono: (02) 2288733

Dirección electrónica: [centrocivico5@hotmail.com](mailto:centrocivico5@hotmail.com)

Página Web: [www.midena.gob.ec](http://www.midena.gob.ec)



Av. 12 de Octubre y Carrión, Centro Cultural PUCE, 2do. Piso, La Floresta

Teléfono: (02) 2991681

Página Web: [www.puce.edu.ec/index.php?pagina=museow](http://www.puce.edu.ec/index.php?pagina=museow)

Horarios	Días cerrados	Días de entrada gratuita	Quiénes no pagan
----------	---------------	--------------------------	------------------

Ma-V 09:00-17:30 Sabado 10:00-14:00	Domingo, Lunes y Feriados	18 de mayo (Día del Museo), 10 de Agosto y 24 de Mayo	Menores 7 años, personas con capacidades especiales, personal militar en servicio activo y pasivo
--	------------------------------	---	---

Horarios	Días cerrados	Días de entrada gratuita	Quiénes no pagan
----------	---------------	--------------------------	------------------

L-V 08:00-17:00	Sabados-Domingo y Feriados	Todos	Todos
-----------------	-------------------------------	-------	-------

# Parque Arqueológico de Investigación Científica Cochasquí (1981)



# Museo Eloy Alfaro (Año n/s)



Panamericana Norte km 8, carretera Quito -Tabacundo. A 52 km de Quito



Av. Manuel Córdova Galarza. Interior Escuela Superior Militar Eloy Alfaro

Teléfono: (02) 2541818  
(02) 22541818

Dirección electrónica: freinhaller@pichincha.gov.ec

Página Web: www.pichincha.gov.ec

Teléfono: (02) 2492037  
(02) 2492380

Página Web: www.esmil.mil.ec

Horarios	Días cerrados	Días de entrada gratuita	Quiénes no pagan
L-D 08:30-16:30 Ninguno	Ninguno	Equinoccios y solsticios	Autorizados por Consejo Provincial Escuelas escasos recursos

Horarios	Días cerrados	Días de entrada gratuita	Quiénes no pagan
L-V 07:30 a 12:30	Sabados-Domingo y Feriados	Todos	Todos

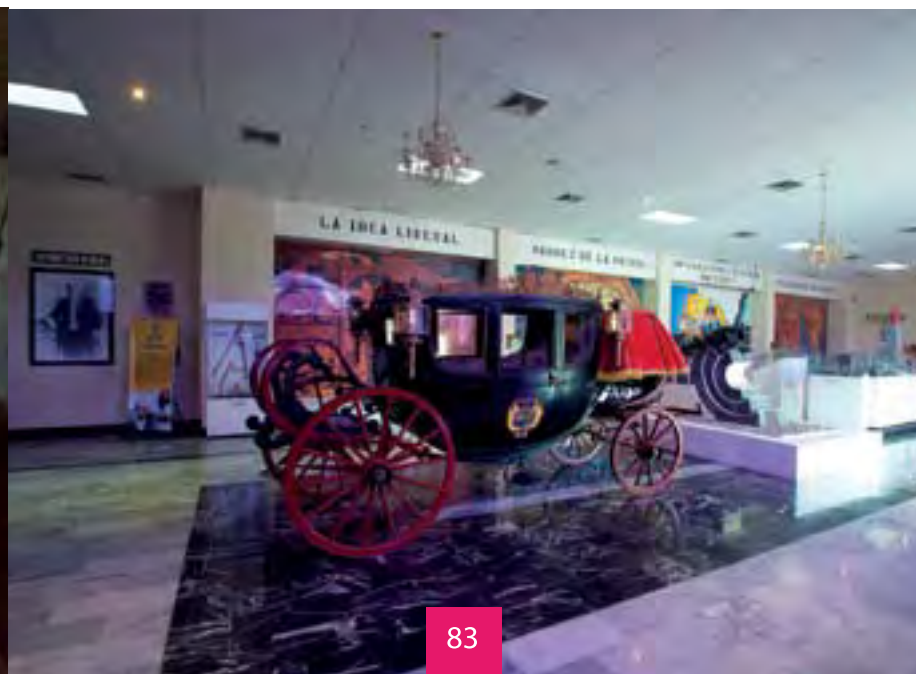
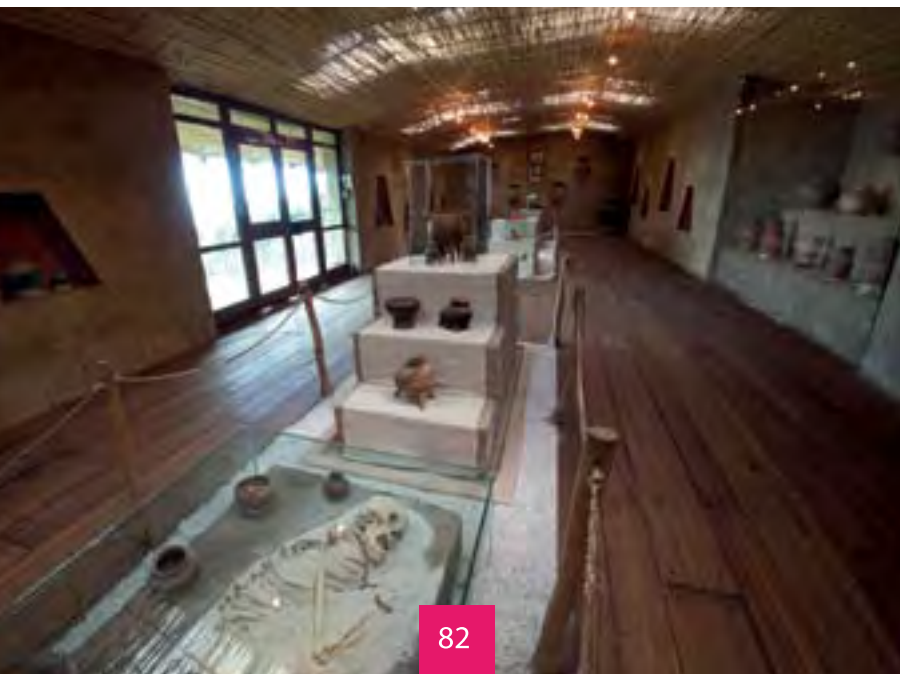

# Yaku. Parque Museo del Agua (2005)



Calle El Placer OE11-271. El Placer

Teléfono (02) 2511100

Dirección electrónica [comunicación@yakumuseoagua.gob.ec](mailto:comunicación@yakumuseoagua.gob.ec)

Página Web [www.yakumuseoagua.gob.ec](http://www.yakumuseoagua.gob.ec)

Horarios	Días cerrados	Días de entrada gratuita	Quiénes no pagan
Martes-Domingo 09:00-17:30	L- 1 de Mayo Navidad Año Nuevo	Último sábado de cada mes	Personas con capacidades especiales Instituciones educativas fiscomisionales



# Museo del Tren de Chimbacalle (2011)

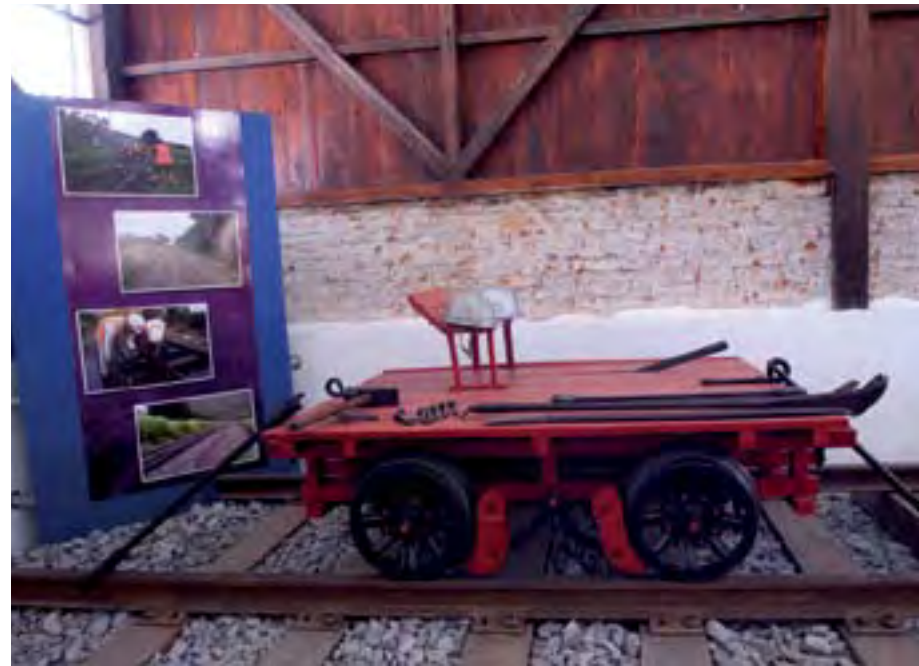

Maldonado s/n y Sincholagua, Chimbacalle

Teléfono (02) 3992100 ext. 1164

Dirección electrónica [abaroja@ferrocarrilesdelecuador.gob.ec](mailto:abaroja@ferrocarrilesdelecuador.gob.ec)

Página Web [www.ferrocarrilesdelecuador.gob.ec](http://www.ferrocarrilesdelecuador.gob.ec)

Horarios	Días cerrados	Días de entrada gratuita	Quiénes no pagan
Indefinido	Indefinido	Indefinido	Indefinido

# Centro Cultural del Instituto Geográfico Militar (1988)

# Museo del Buen Pastor (2008)



Av. Seniergues E 4-676 y Gral. Paz y Miño, El Dorado



Vela Oe2-142 y Maldonado, parque La Recoleta

Teléfono (02) 3975100

Teléfono (02) 2951058

Dirección electrónica susana.calvachi@mail.igm.gob.ec

Dirección electrónica dooveja@yahoo.es

Página Web www.igm.gob.ec

Horarios	Días cerrados	Días de entrada gratuita	Quiénes no pagan
L-J 08:00-16:30 V 08:00-15:00 S 10:00-13:00	Domingo	Primer lunes de cada mes	Profesor, por cada 30 alumnos

Horarios	Días cerrados	Días de entrada gratuita	Quiénes no pagan
L - D 09:00-17:00 (cita previa)	Ninguno	Ninguno	Menores 6 años

# Museo Aeronáutico y del Espacio de la FAE (1986)



Av. La Prensa y Carlos V, en la Base Aérea Mariscal Sucre

Página Web [www.museoaeronauticofae.com](http://www.museoaeronauticofae.com)

Horarios	Días cerrados	Días de entrada gratuita	Quiénes no pagan
Ma-Sabado 08:30-12:30 13:30-15:30	Sabado, Domingo, Lunes y Feriados	Todos	Todos

# Museo de la Catedral Metropolitana (2001)



Venezuela N3-117 y Espejo. Centro Histórico

Teléfono (02) 2570371

Dirección electrónica [catedral@interactive.net](mailto:catedral@interactive.net)

Horarios	Días cerrados	Días de entrada gratuita	Quiénes no pagan
L-S 09:30-17:00	Domingo Feriado Semana Santa	18 de mayo (Día del Museo), Velada Libertaria	Religiosas, prensa

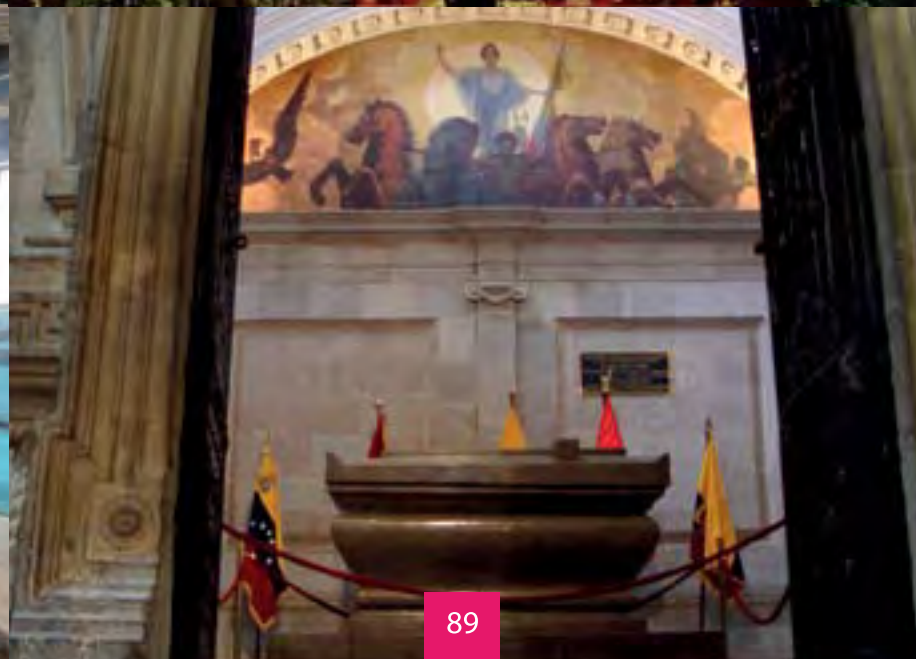
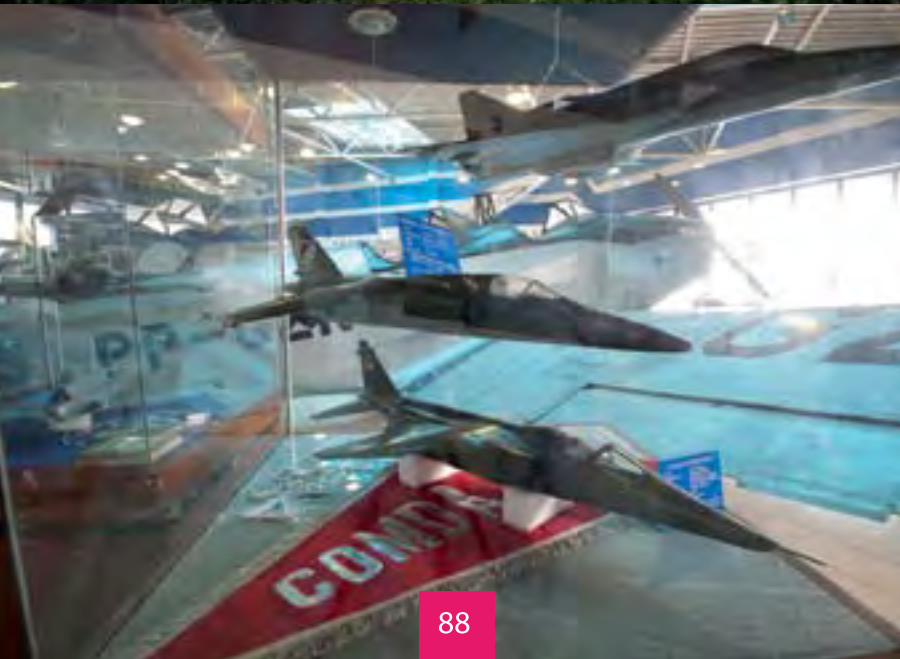

# Casa Museo Kingman (2001)



Portoviejo y Dávila, San Rafael (plaza)

Teléfono (02) 2861065

Dirección electrónica [sk@fundacionkingman.com](mailto:sk@fundacionkingman.com)

Página Web [www.eduardokingman.com](http://www.eduardokingman.com)

Horarios	Días cerrados	Días de entrada gratuita	Quiénes no pagan
J y V 10:00-16:00 S y D 10:00-17:00	D- Noche Buena, Navidad, Noche Vieja y Año Nuevo	Ninguno	Menores 6 años

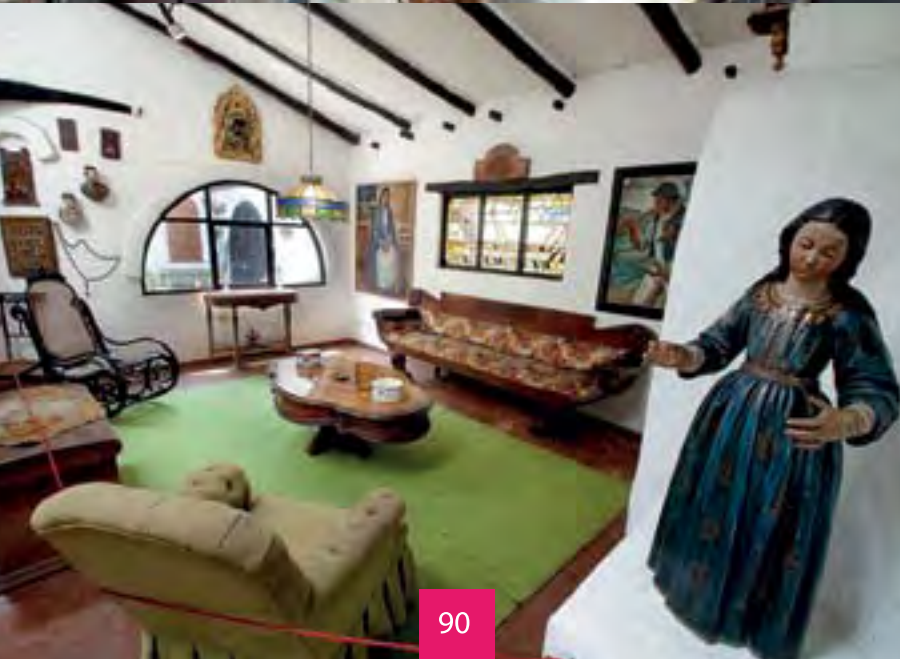

# Ecuador Insectarium (2008)



Av. Manuel Córdova Galarza Km 13 y medio, San Antonio de Pichincha

Teléfono (02) 2394803  
(02) 2394804

Dirección electrónica [hectorcastro76@hotmail.com](mailto:hectorcastro76@hotmail.com)

Página Web [www.mitaddelmundo.com](http://www.mitaddelmundo.com)

Horarios	Días cerrados	Días de entrada gratuita	Quiénes no pagan
L-J 09:00-18:00 V-S-D-Feridos 09:00-19:00	Ninguno	Todos	Todos



# Quito Colonial (1989)



Complejo turístico Ciudad Mitad del Mundo,  
local 112

Teléfono (02) 2394319

Dirección electrónica [cdtc.quitocolonial@andinanet.net](mailto:cdtc.quitocolonial@andinanet.net)

Página Web [www.quitocolonial.com](http://www.quitocolonial.com)

Horarios	Días cerrados	Días de entrada gratuita	Quiénes no pagan
----------	---------------	--------------------------	------------------

L-J 10:00-17:30 V-S-D-Ferados 10:00-18:30	Ninguno	Todos	Todos
---	---------	-------	-------

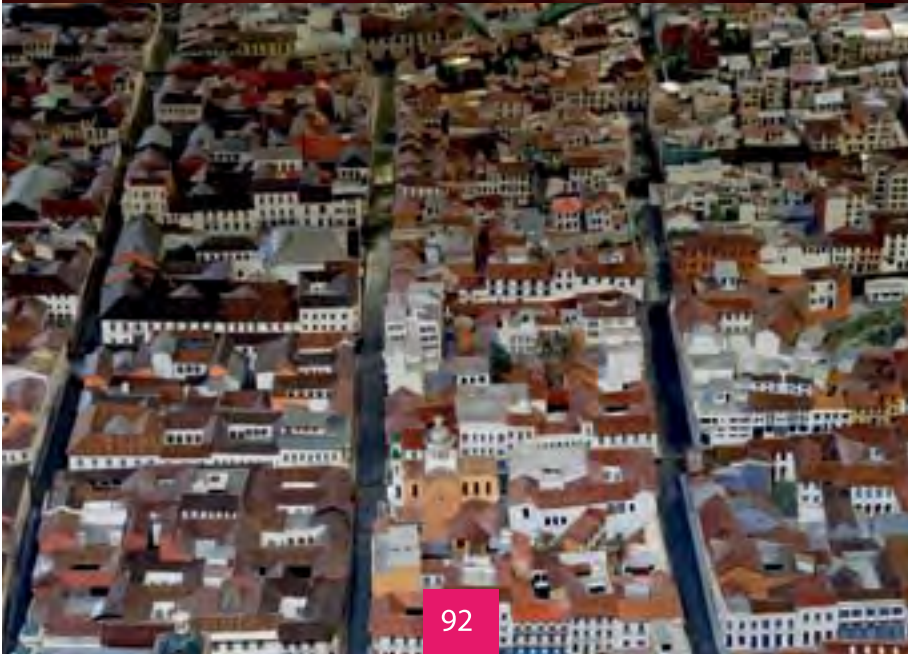





MUSEOS en  
CHIMBORAZO

# Museo de la Ciudad de Guano (2005)

# Ministerio de Riobamba (1986) Red de Museos Nacionales



Calle Veloz entre Juan Montalvo y Carabobo, edificio del Consejo Provincial de Chimborazo

Teléfono (03) 2965501  
(03) 2965519  
(03) 2953120

Horarios	Días cerrados	Días de entrada gratuita	Quiénes no pagan
L-V 09:00-17:00	Sábados, domingos y feriados	Todos	Todos



Barrio del Rosario, calles Toca y callejón 30

Teléfono (03) 2900133

Página Web [www.municipiodeguano.com](http://www.municipiodeguano.com)

Horarios	Días cerrados	Días de entrada gratuita	Quiénes no pagan
L-V 08:00-13:00 14:00-17:00 S-D 08:00-17:00	Ninguno	Ninguno	Todos

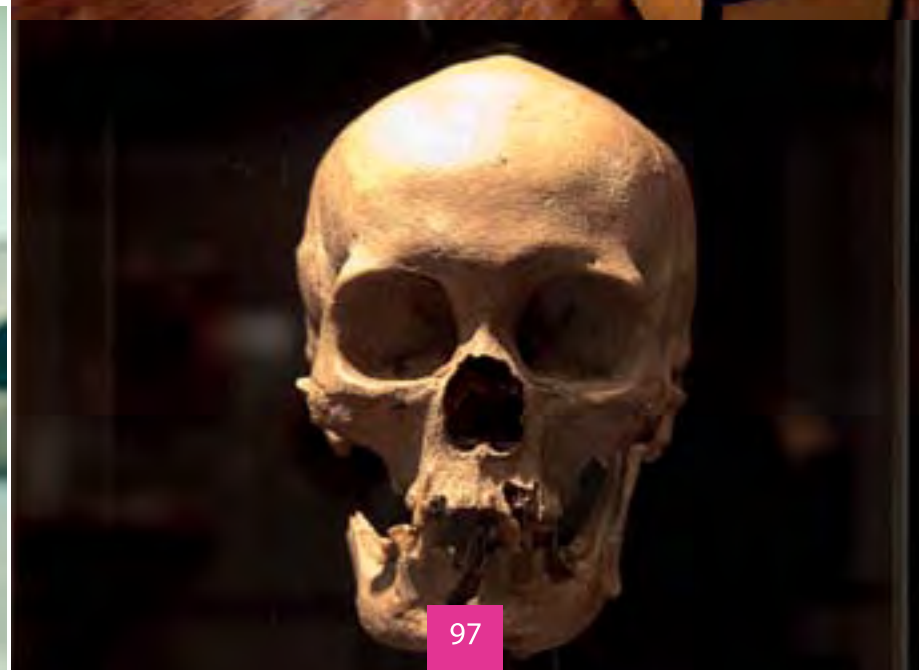
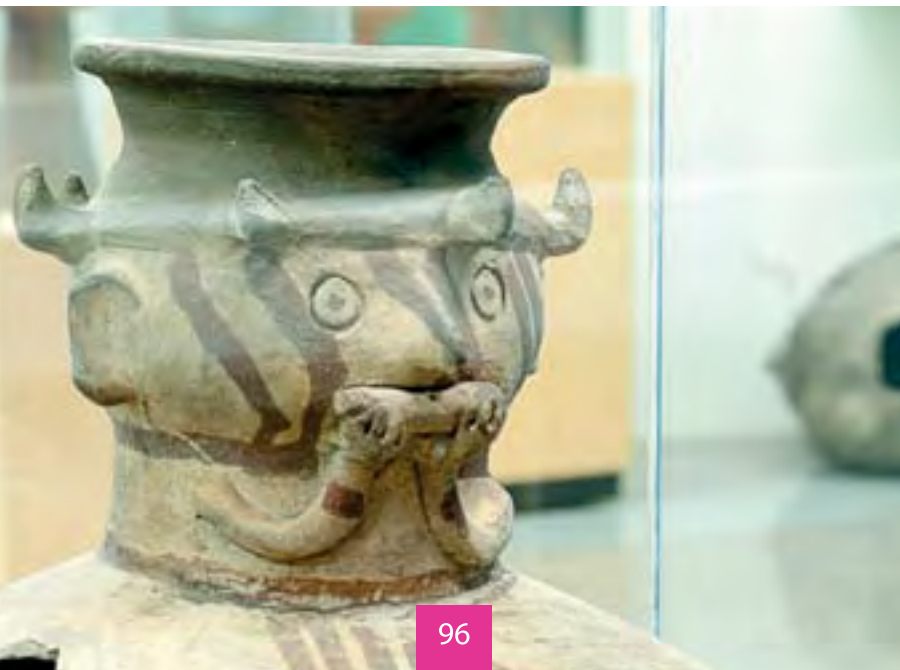

# Museo de Arte Religioso La Concepción ( 1980)



# Museo de Ciencias Naturales y Arqueología. Colegio Pedro Vicente Maldonado ( 1946)



Calle Primera Constituyente 24-16 entre Larrea y España, frente al parque Suene

Teléfono (03) 2960265

Horarios	Días cerrados	Días de entrada gratuita	Quiénes no pagan
L-V 08:00-13:00 15:00-18:00	Sábados y Domingos	Todos	Todos



Argentinos y Larrea, barrio La Panadería

Teléfono (03) 2965212

Horarios	Días cerrados	Días de entrada gratuita	Quiénes no pagan
Ma-S 09:00-12:30 15:00-17:30	Domingos y lunes	Ninguno	Menores de 5 años

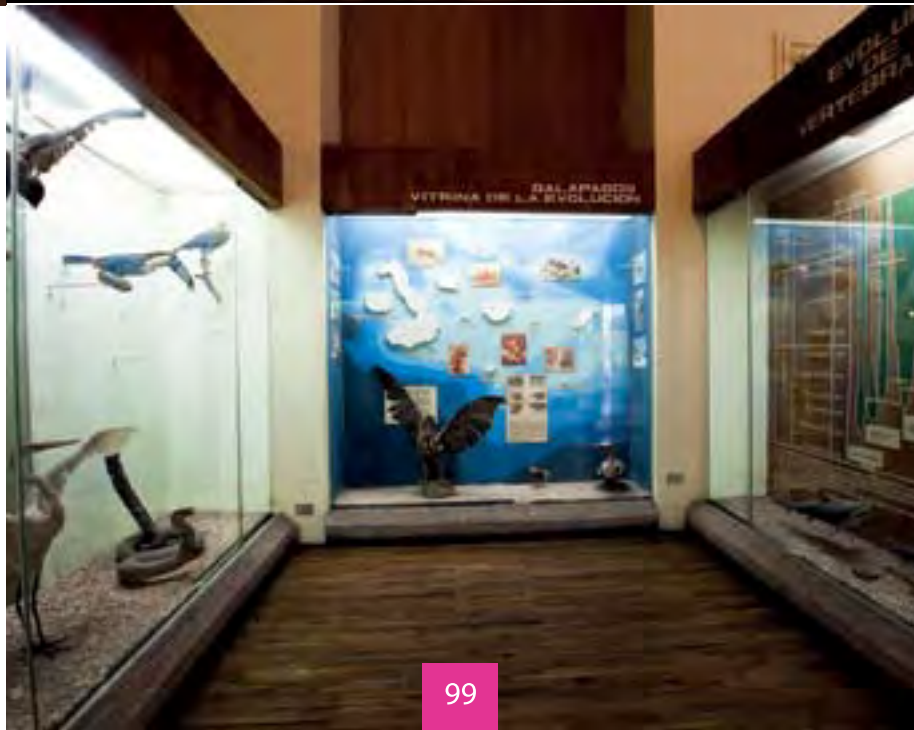

# Museo Paqueta de Jaramillo de la Casa de la Cultura, núcleo Chimborazo (1980)



10 de Agosto 21-69 entre Rocafuerte y Carabobo, La Estación

Teléfono (03) 2960219  
(03) 2941075

Horarios	Días cerrados	Días de entrada gratuita	Quiénes no pagan
L-V 09:00-13:00 15:00-19:00	Sábados, domingos y feriados	18 de mayo (Día del Museo)	Menores de bajos recursos



# Museo Histórico de la Caballería Blindada Nº 33 Tapi (1946)



Av. de los Héroes y Antonio José de Sucre, barrio Héroes de Tapi. Salida a Guano

Teléfono (03) 2969934

Horarios	Días cerrados	Días de entrada gratuita	Quiénes no pagan
• L-V 08:00-12:00	• Sábados, domingos, Navidad y Año Nuevo	• Todos	• Todos

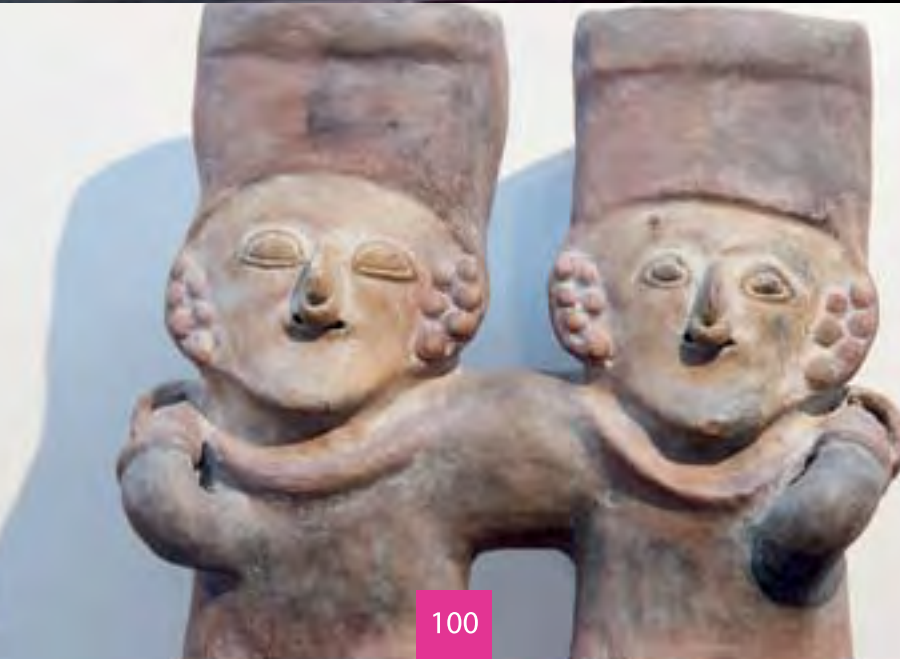

# Museo Caballería Blindada

(2005)



Av. de los Héroes, parroquia Juan de Velasco, barrio Héroes de Tapi. Salida a Guano

Teléfono (03) 2960219

Dirección electrónica [july2772@live.com](mailto:july2772@live.com)

Horarios	Días cerrados	Días de entrada gratuita	Quiénes no pagan
----------	---------------	--------------------------	------------------

L-V 07:00 a 12:00 14:00 a 17:00 S-D (Igual Horario) pero sin guía	Ninguno	Todos	Todos
--	---------	-------	-------



# MUSEOS en COTOPAXI

# Museo de la Escuela Isidro Ayora (1963)



Quijano y Ordóñez s/n y Tarqui

Teléfono (03) 2801401

Horarios	Días cerrados	Días de entrada gratuita	Quiénes no pagan
• L - V 07:30-12:30	• Sábados y domingos	• Ninguno	• adultos mayores

# Museo Municipal de Latacunga Casa de los Marqueses (1992)



Sánchez de Orellana 17-62 y Juan Abel Echeverría. Casa de los Marqueses. Centro de Latacunga

Teléfono (03) 2811382

Horarios	Días cerrados	Días de entrada gratuita	Quiénes no pagan
• Ma - S 08:00-13:00 14:00-17:00	• Domingos y lunes	• Todos	• Todos



# Museo del Colegio San José de Guaytacama (1986)

# Museo del Instituto Superior Vicente León (1919)



Napo 2-13 y General Maldonado. Junto a la DINAPEN

Teléfono (03) 2801147

Dirección electrónica [cjr0316@hotmail.com](mailto:cjr0316@hotmail.com)

Horarios	Días cerrados	Días de entrada gratuita	Quiénes no pagan
L - V 07:00-13:00 16:00-18:00	Sábados y Domingos	Ninguno	Menores de 5 años y Autorización oficial



Parroquia Guaytacama vía Saquisilí

Teléfono (03) 2690217

Horarios	Días cerrados	Días de entrada gratuita	Quiénes no pagan
L - V 07:30-13:15	Sábados y Domingos	Todos	Todos





# Museos arqueológicos y etnográficos de la Casa de la Cultura (1966)



Antonia Vela s/n y Padre Salcedo

Teléfono (03) 2813243 ext. 28  
(03) 2813247

Página Web [www.redmuseoscce.com](http://www.redmuseoscce.com)

Horarios	Días cerrados	Días de entrada gratuita	Quiénes no pagan
Ma - S 08:00-12:00 14:00-18:00	Domingos y Lunes	Ninguno	Menores de 6 años

# Museo Municipal de Latacunga Hacienda del Obraje (1992)



Hacienda Obraje, barrio Tilipulo, parroquia rural Poaló

Teléfono (03) 2811382

Horarios	Días cerrados	Días de entrada gratuita	Quiénes no pagan
L - V 08:00-12:00 13:00-16:00	Sábados y Domingos	Todos	Todos

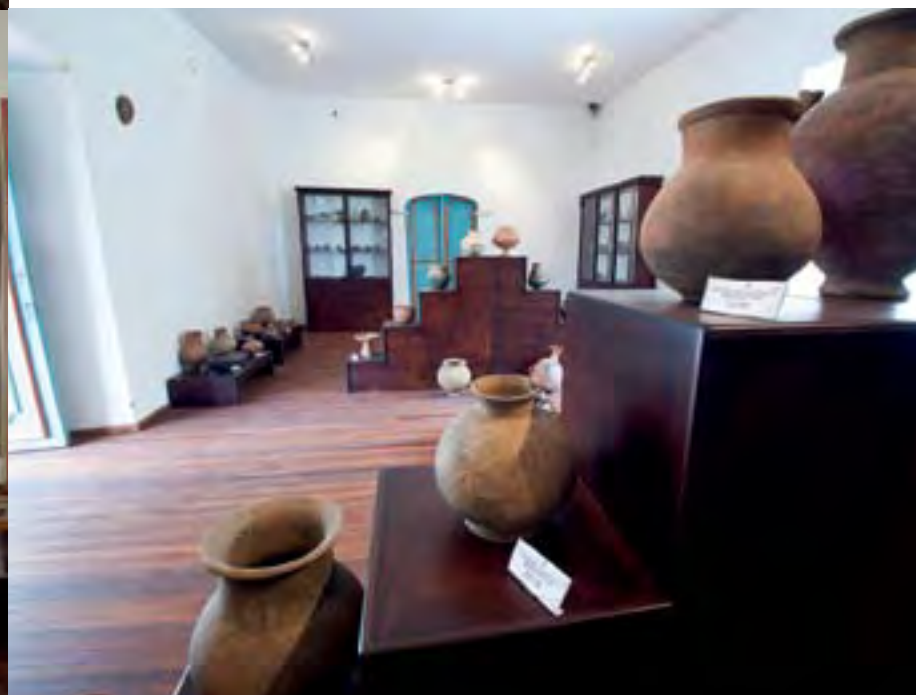



MUSEOS en  
PASTAZA

# Museo Etnográfico del colegio

## Provincia de Pastaza (2000)



# Museo Etnoarqueológico

## (1982)

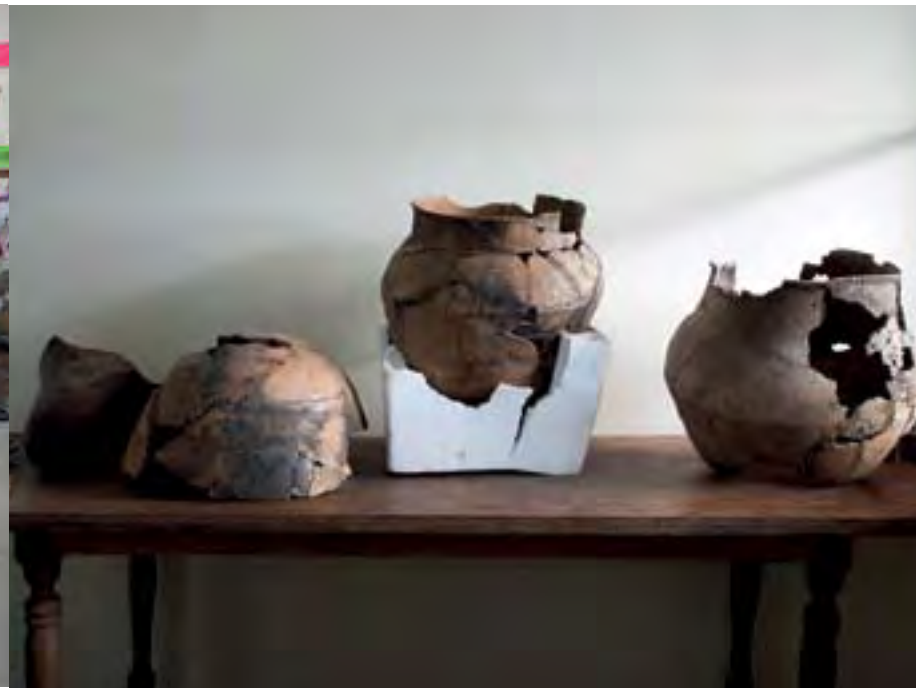

Vicente Rocafuerte y Tungurahua



9 de Octubre entre Francisco de Orellana y Atahualpa, barrio Central junto al Patronato Municipal

Teléfono (03) 2885382

Dirección electrónica [colegio.pastaza@live.com](mailto:colegio.pastaza@live.com)

Teléfono (03) 2885512

Dirección electrónica [colegio.pastaza@live.com](mailto:colegio.pastaza@live.com)

Horarios	Días cerrados	Días de entrada gratuita	Quiénes no pagan
L - V 07:20-14:00	Sábados y domingos	Todos	Todos

Horarios	Días cerrados	Días de entrada gratuita	Quiénes no pagan
L-V 08:00-16:00	Sábados, domingos y feriados	Todos	Todos





MUSEOS en  
TUNGURAHUA

# Museo Provincial Casa del Portal

(2003)



# Casa Museo de Juan León Mera

(1992)

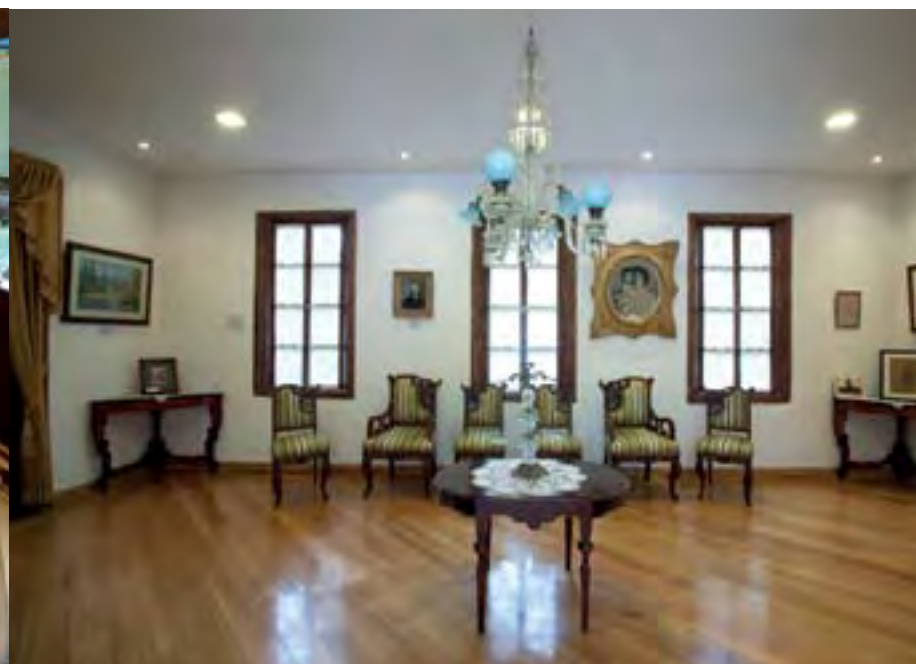

Calle Sucre entre Castillo y Montalvo, parroquia La Matriz, frente al Parque Montalvo

Teléfono (03) 2421933



Av. Rodrigo Pachano y Calle A la Costa, frente al parque de Atocha, parroquia Atocha-Ficoa

Teléfono (03) 2820419

Horarios	Días cerrados	Días de entrada gratuita	Quiénes no pagan
L-V 09:00-19:00 S-D 10:00-16:00	Navidad y Año Nuevo	Todos	Todos

Horarios	Días cerrados	Días de entrada gratuita	Quiénes no pagan
Ma-D 09:00-16:30	Lunes Año Nuevo 5 de enero Viernes Santo Navidad	Martes Sólo Estudiantes Con Oficio	Autorizados por departamento de cultura

# Casa Museo Martínez Holguín (2005)



Av. Rodrigo Pachano, parroquia Atocha-Ficoa frente al Centro Cultural la Liria

Teléfono (03) 2828939

# Museo de Arte. Casa de la Cultura Ecuatoriana Benjamín Carrión de Tungurahua (2004)



Calle Bolívar 18-34 y Montalvo, parroquia La Matriz frente al Parque Montalvo

Teléfono (03) 2823770 ext. 16

Dirección electrónica [ccentsecretaria@yahoo.com](mailto:ccentsecretaria@yahoo.com)

Horarios	Días cerrados	Días de entrada gratuita	Quiénes no pagan
Ma-D 09:00-17:00	Lunes y feriados Excepto Fiesta de la fruta	Martes Sólo estudi- antes con oficio	Autorización oficial

Horarios	Días cerrados	Días de entrada gratuita	Quiénes no pagan
L-V 09:00-13:00 14:00-17:00	Sábados Domingos Feriados Excepto Fiesta de la Fruta	Todos	Todos

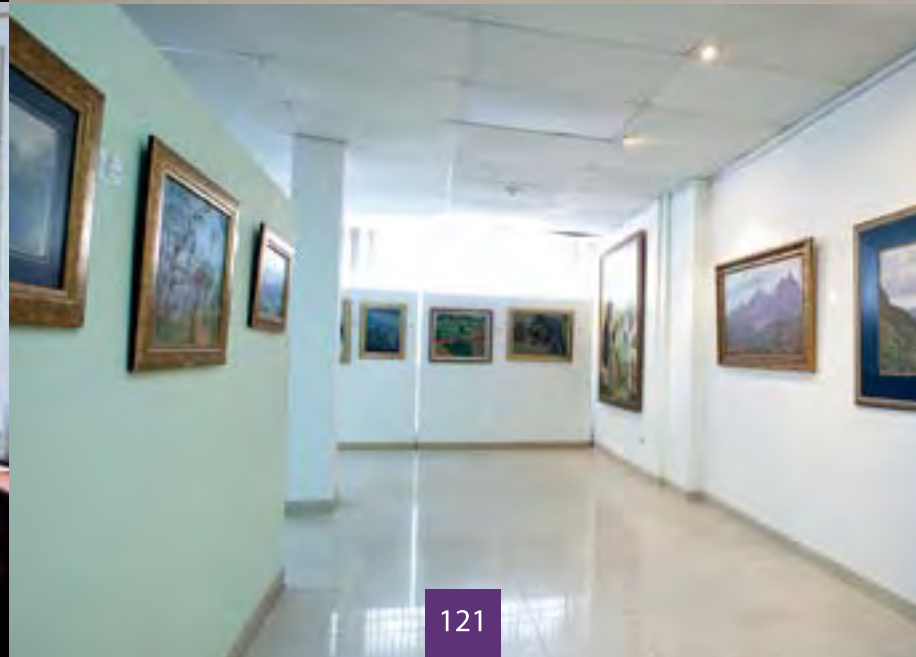
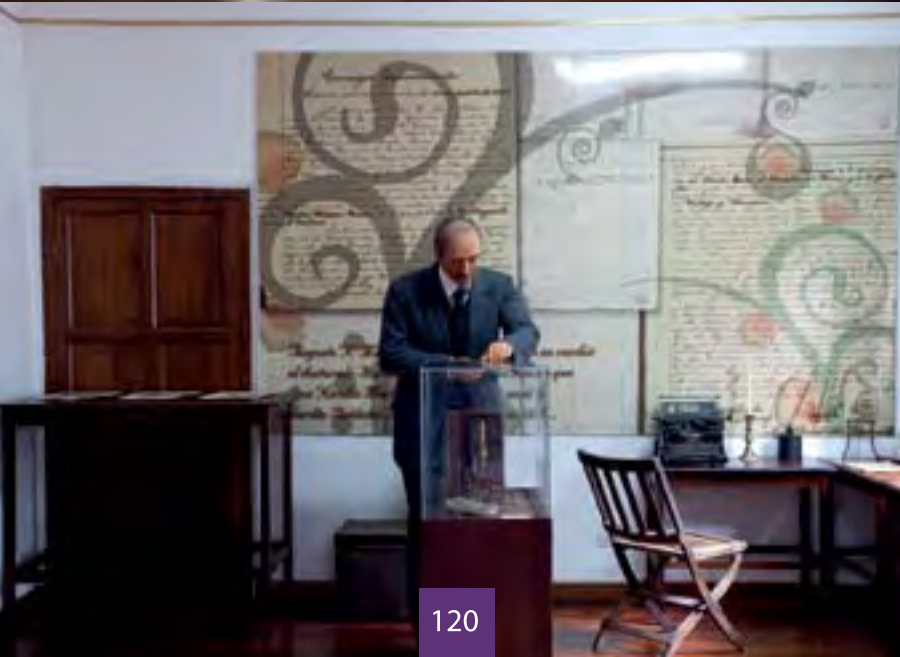

Museo de Ciencias Héctor Vásquez Salazar.  
Instituto Tecnológico Superior Bolívar  
(1920)



Museo de la Universidad  
Técnica de Ambato (2006)



Calle Sucre 04-38 y Lalama frente al parque  
Cevallos, parroquia San Francisco



Rocafuerte y Montalvo esquina, parroquia La Matriz

Teléfono (03) 2827395  
ext. 107

Teléfono (03) 2826936

Horarios	Días cerrados	Días de entrada gratuita	Quiénes no pagan
L-V 08:00-12:30 14:30-18:30	Sábados Domingos Feriados Excepto Fiesta de la Fruta	18 de mayo (Día del Museo)	Grupos de estudiantes

Horarios	Días cerrados	Días de entrada gratuita	Quiénes no pagan
L-V 08:30-12:30 14:30-18:30	Sábados Domingos Feriados Excepto Fiesta de la Fruta	Todos	• Todos

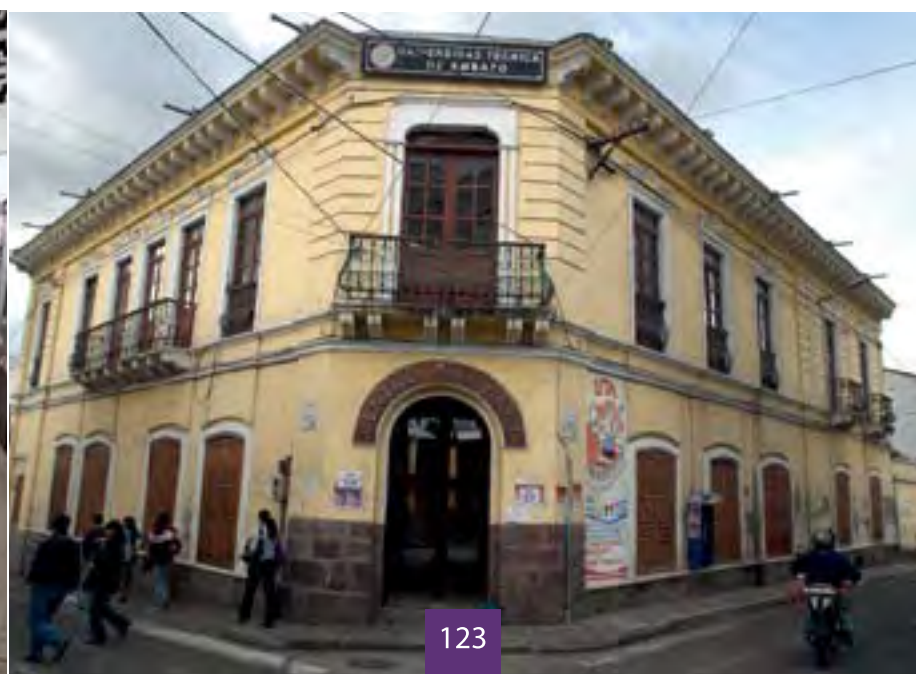
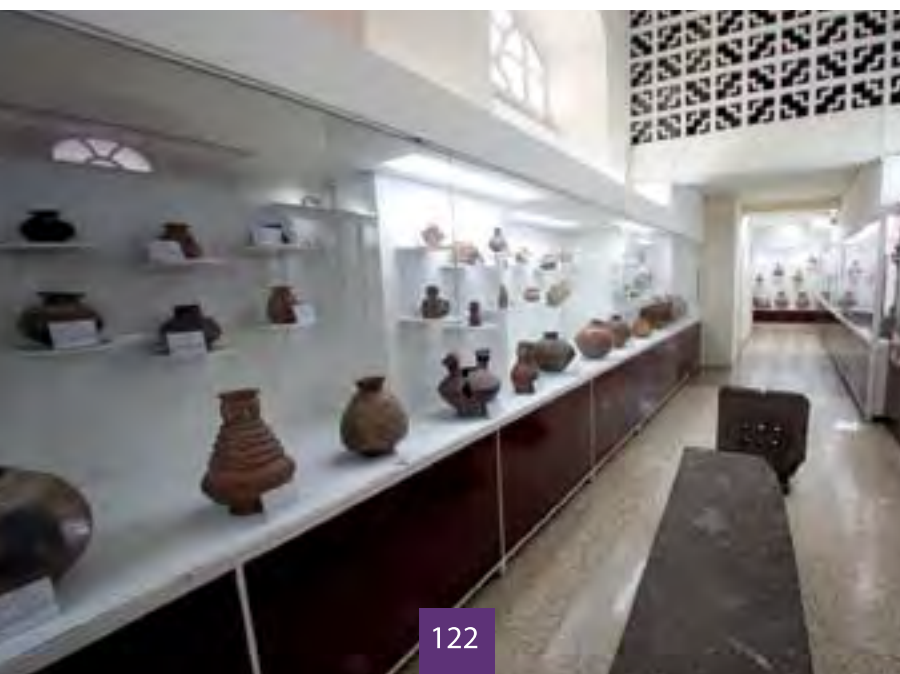

# Casa Museo de Juan Montalvo (1982)



Av. Los Guaytambos, sector Ficoa, parroquia Atocha

Teléfono (03) 2461302  
(03) 2415523

# Casa Museo Galería de Arte Ángel Miranda Sánchez (1995)



Entre Av. Oriente Policarpo Tinajero y España, parroquia La Matriz, frente a la estación de ferrocarril de Cevallos

Teléfono (03) 2072210

Horarios	Días cerrados	Días de entrada gratuita	Quiénes no pagan
Ma-D 09:00-17:00	Lunes Feriados Excepto Fiesta de la Fruta	Martes, previo aviso	Menores y estudiantes

Horarios	Días cerrados	Días de entrada gratuita	Quiénes no pagan
S-D 14:00-18:00	Lunes a viernes y feriados	18 de mayo (Día del Museo)	• Menores y Autorización oficial

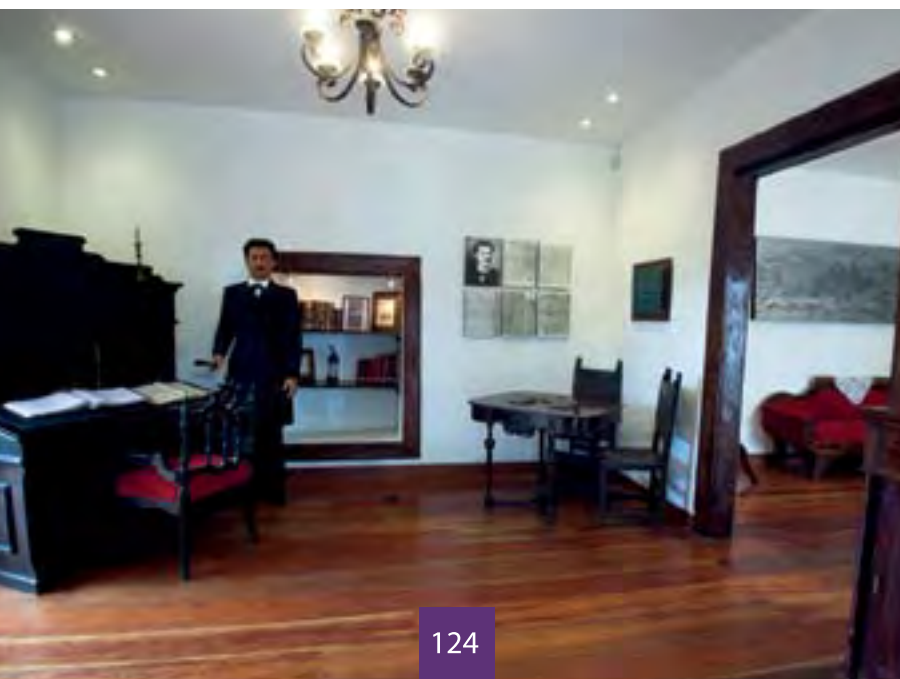



# Museo Arqueológico y Religioso Señor del Terremoto (2003)



Av. Ambato y Pasaje Marcial Soria dentro de la iglesia, frente al Parque Central de Patate

Teléfono 080278911

# Museo de la Parroquia Sucre (1986)



Av. Principal-Centro, parroquia Sucre junto a iglesia parroquial

Teléfono 087340857  
095718852

Horarios	Días cerrados	Días de entrada gratuita	Quiénes no pagan
S-D 09:00-12:00	Lunes a viernes	18 de mayo (Día del Museo)	Autorización oficial

Horarios	Días cerrados	Días de entrada gratuita	Quiénes no pagan
L-V 08:00-12:00 13:00-17:00	Sábados, Domingos Y Feriados	• Todos	• Todos

# Museo Rumiñahui (1985)



Barrio San Juan, sector Bellavista,  
parroquia San Miguelito

Teléfono 091640303

Horarios	Días cerrados	Días de entrada gratuita	Quiénes no pagan
• S-D 09:00-12:00	• Ninguno	• 18 de mayo (Día del Museo)	• Autorización oficial

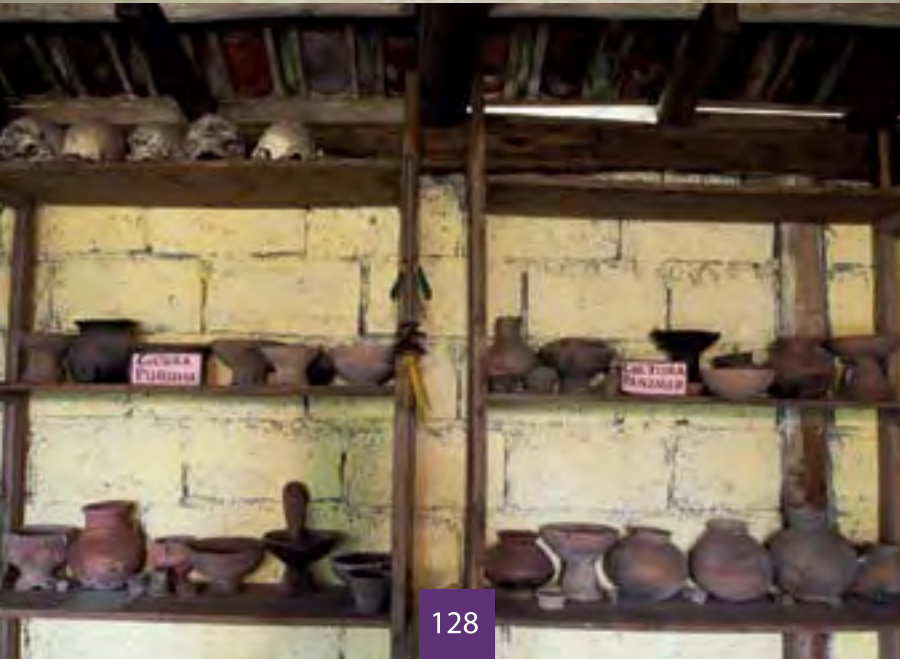



MUSEOS en  
MANABÍ

# Museo Dr. Luis Félix López (1981)



Calle Calderón, entre Bolívar y 10 de Agosto, parque Abdón Calderón. Calceta, cantón Bolívar

Teléfono (s) (05) 2685120 ext. 16  
(05) 2685122 ext. 16

# Museo Centro Cultural Manta (1962) Red de Museos Nacionales



Av. Jaime Chávez Gutiérrez, frente al Malecón Escénico

Teléfono (s) (05) 2629783  
(05) 2622956  
(05) 2626998

Horarios	Días cerrados	Días de entrada gratuita	Quiénes no pagan
----------	---------------	--------------------------	------------------

L-V  
08:00-16:30

Sábados,  
Domingos Y  
Feriados

Todos

Todos

Horarios	Días cerrados	Días de entrada gratuita	Quiénes no pagan
----------	---------------	--------------------------	------------------

Ma-D  
10:00-17:00

Lunes

Todos

Todos

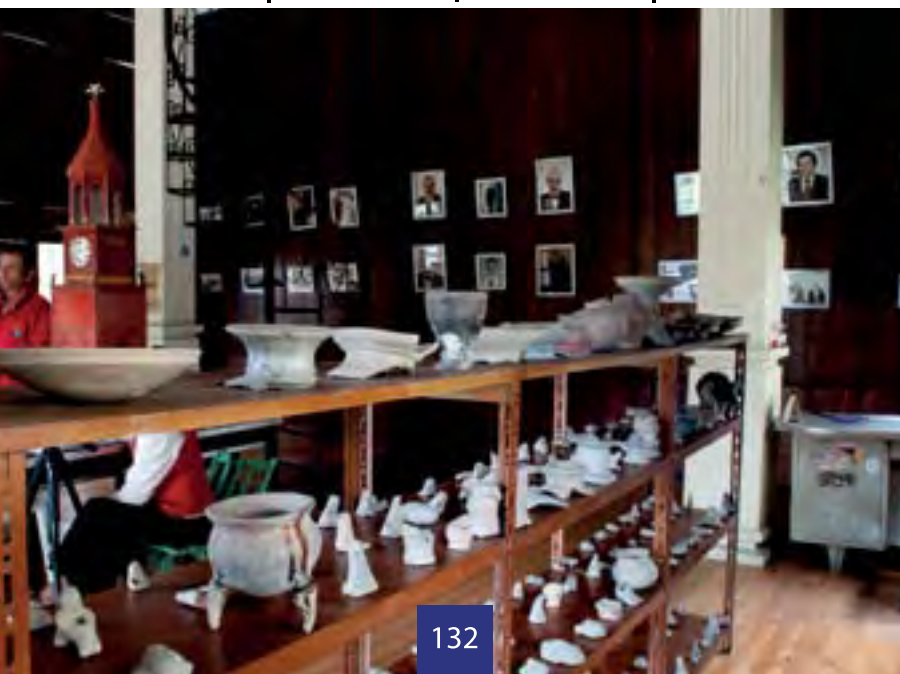

132



133

# Museo Municipal Etnográficos Cancebí (2010)

# Museo Memorias Revolución Liberal Alfarista (2009)



Av. 2 y calle 9 frente al Palacio de Justicia

Teléfono (05) 2624411

Dirección electrónica titinasimon@yahoo.com

Horarios	Días cerrados	Días de entrada gratuita	Quiénes no pagan
Ma-V 09:00-17:00 S-D 09:00-13:00	Lunes	18 de mayo (Día del Museo) 04 de noviembre (día de Manta)	Menores de 5 años y personas con capacidades especiales



Calle 10 de Agosto. Oficinas de la Ex Asamblea Nacional en Montecrsiti

Teléfono (s) (05) 2311210 ext. 106 y 102

(05) 2311208 ext. 106 y 102

Dirección electrónica la-espin@ciudadalfaro.gob.ec

Página Web www.ciudadalfaro.gob.ec

Horarios	Días cerrados	Días de entrada gratuita	Quiénes no pagan
L-D 09:00-17:30	ninguno	Todos	Todos

# Museo Arqueológico Largacha Ceballos (MARLAC) (1968)

# Museo Arqueológico Lcdo. Nemesio Cedeño (1985)



Calle 9 de julio 436 y Manta

Teléfono (05) 2310086



Horarios	Días cerrados	Días de entrada gratuita	Quiénes no pagan
L-S 09:00-18:00	Domingos	Todos	Todos



Av. Universitaria, interior Universidad Técnica de Manabí, Facultad de Filosofía, Letras y Ciencias de la Educación

Teléfono (05) 2636898

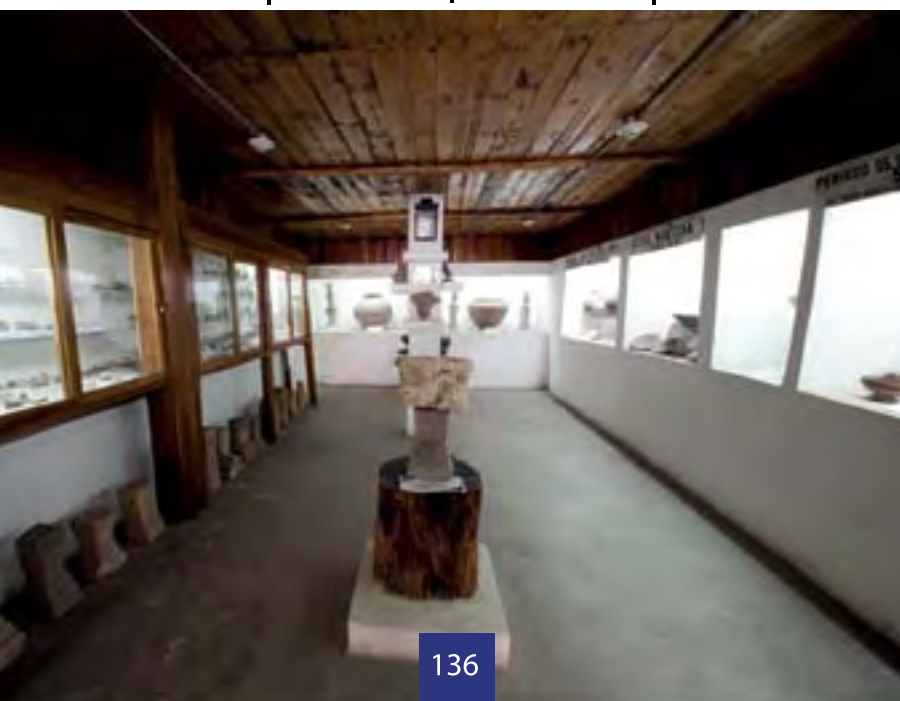

Horarios	Días cerrados	Días de entrada gratuita	Quiénes no pagan
L, Ma, J, V 14:30-19:30 Mi 09:00-12:00 fuera de horario: cita previa	Sábados, Domingos y feriados	Todos	Todos

# Museo Casa Cultural Agua Blanca (1986)



A 3 km de Pto. López. Parroquia Machalilla.  
Cantón Puerto López

Teléfono 094434864

Dirección electrónica [casaculturalaguablanca@hotmail.com](mailto:casaculturalaguablanca@hotmail.com)

Horarios	Días cerrados	Días de entrada gratuita	Quiénes no pagan
L-D 07:30-17:00	Ninguno	Ninguno	Autoridades y prensa

# Museo Salango (1989)



Km 15 vía Pto. López-La Libertad

Teléfono (s) (05) 2589304  
085578096

Dirección electrónica: [comsalango@yahoo.es](mailto:comsalango@yahoo.es)

Página Web: [www.salango.com.ec](http://www.salango.com.ec)

Horarios	Días cerrados	Días de entrada gratuita	Quiénes no pagan
L-D 09:00-18:00	Ninguno	Ninguno	Habitantes de Salango y escuelas de Puerto López

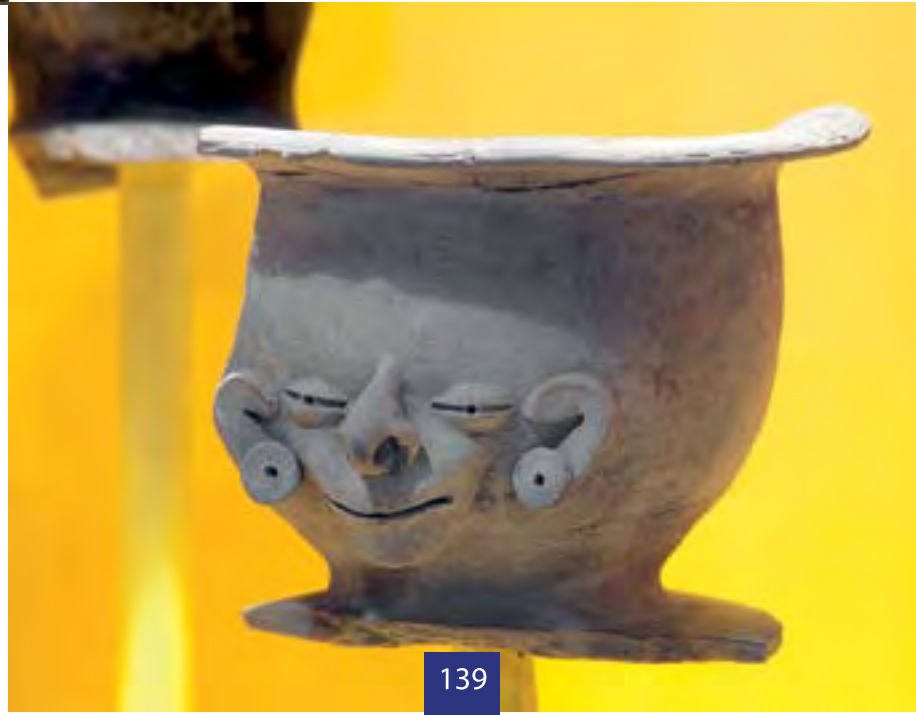

# Museo Bahía de Caráquez (2001)

## Red de Museos Nacionales



Malecón Alberto Santos entre Peña y Aguilera

Teléfono (s) (05) 2692285  
(05) 2692286  
(05) 2690401

Dirección electrónica sureta@ministeriodecultura.gov.ec

Horarios	Días cerrados	Días de entrada gratuita	Quiénes no pagan
Ma - S 08:30-16:30 Día cita previa	Lunes, feriados, Año Nuevo, Viernes Santo, Navidad, Noche Vieja	Todos	Todos



# Museo Archivo Histórico (2007)

## Red de Museos Nacionales



Calle Olmedo, entre Sucre y Córdova, frente al Parque Central Vicente Amador Flor, junto a la Gobernación de Manabí

Teléfono (s) (05) 2652235  
(05) 2652211  
(05) 2652279

Dirección electrónica museoportoviejo@hotmail.com

Página Web www.ministeriodecultura.gov.ec

Horarios	Días cerrados	Días de entrada gratuita	Quiénes no pagan
L - V 09:00-17:00	Sábados y Domingos	Todos	Todos



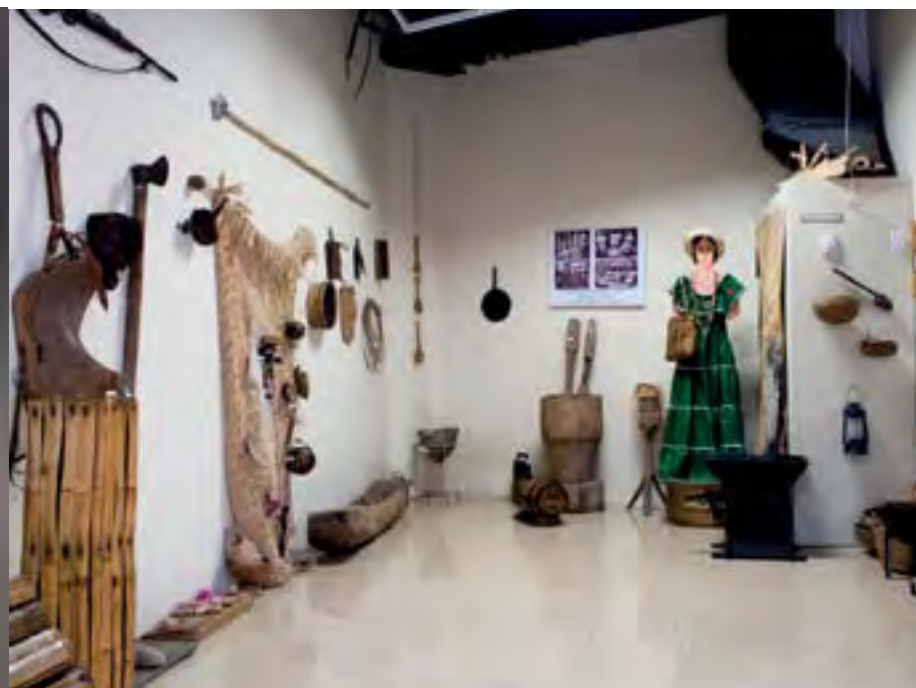

Jaime Roldós y Río Tachina. Barrio San Pedro

Teléfono 094748265

Dirección electrónica indy\_ec@hotmail.com



Vía San Mateo. Interior Universidad Laica Eloy Alfaro dentro del edificio de Secretaría General

Teléfono (05) 2625094 ext. 245

Dirección electrónica umuseo@yahoo.com

Página Web www.museo.ulead.com

Horarios	Días cerrados	Días de entrada gratuita	Quiénes no pagan
Cita previa en Los Sigüentes Horarios L-V 11:40-18:00 Feriados 08:00-16:00	Noche Vieja	Ninguno	Periodistas

Horarios	Días cerrados	Días de entrada gratuita	Quiénes no pagan
L-V 08:00-16:30	Sábados, Domingos Y feriados	Todos	Todos

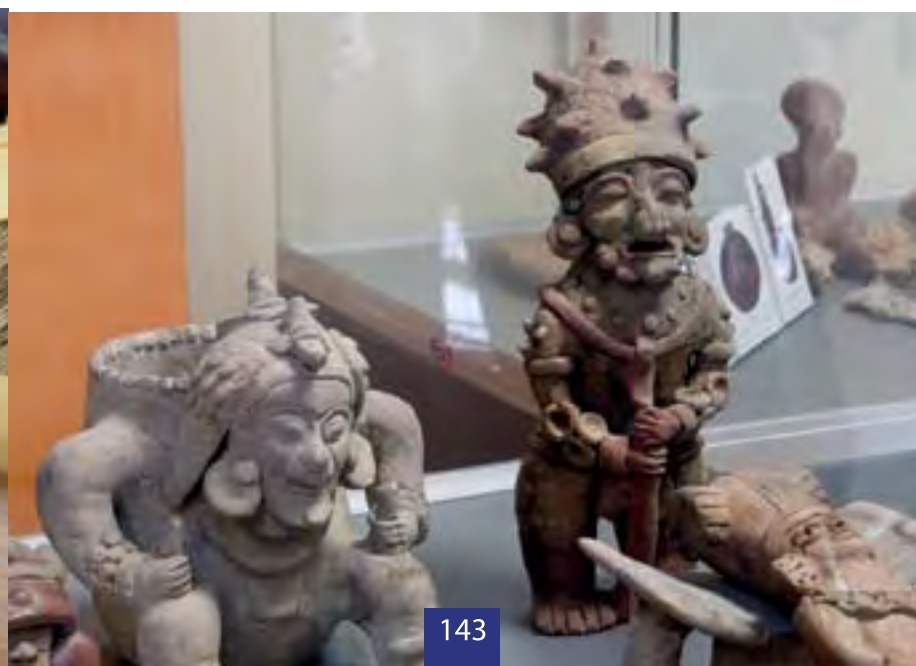
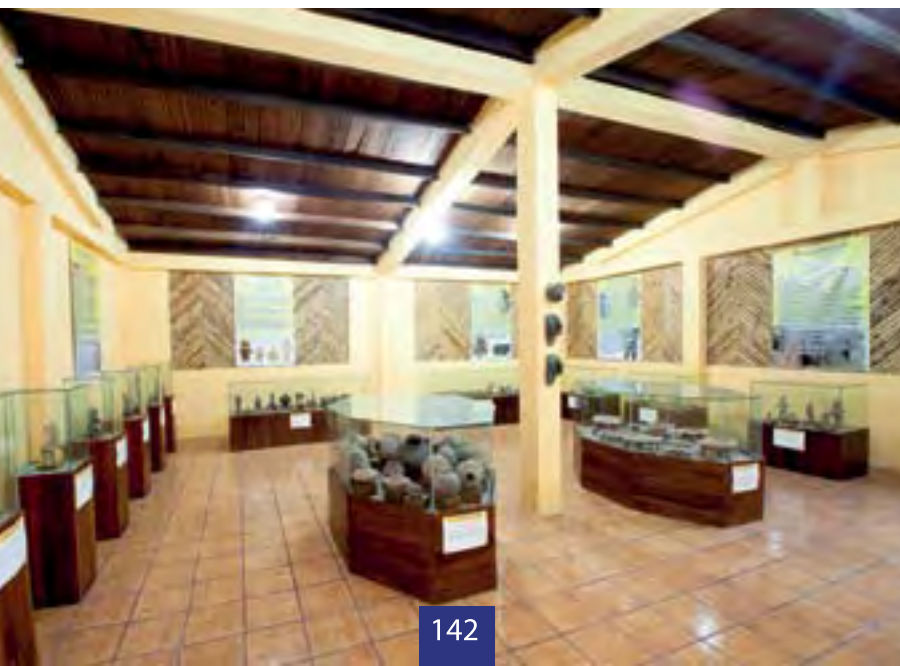

# Museo Municipal de Jama

(2009)



Calle Bernardo Espina y Leandro Medina (esquina)

Teléfono (05) 2410390  
ext. 33

Dirección electrónica indy\_ec@hotmail.com

Horarios	Días cerrados	Días de entrada gratuita	Quiénes no pagan
L - V 08:30-16:30 S - D 09:00-13:00 14:00-17:00	Ninguno	Todos	Todos

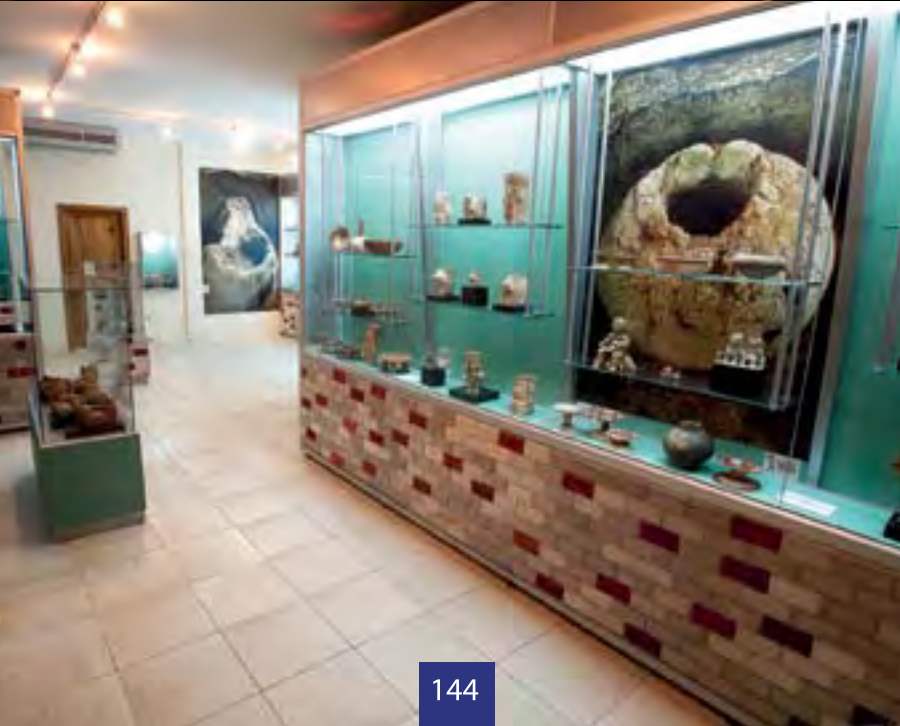

# Museo Arqueológico in situ APL (Alfonso Pinoargoty Lecaro) (1985)



Recinto Río Chico, Hostería Piqueros Patas Azules, ruta del Espondylus

Teléfono (s) (05) 2589302  
(05) 2589279

Dirección electrónica rolfjames@hotmail.com

Página Web www.hosteriapiqueros.com

Horarios	Días cerrados	Días de entrada gratuita	Quiénes no pagan
L - D 08:00-18:00	Ninguno	Ninguno	Menores Habitantes de Río Chico

# Museo Municipal de Historia y Arqueología Jipijapa (1994)



Calle Montalvo y 10 de Agosto

Teléfono (05) 2603280

Dirección electrónica [bachita.orellana@hotmail.com](mailto:bachita.orellana@hotmail.com)

Horarios	Días cerrados	Días de entrada gratuita	Quiénes no pagan
L-V 08:00 a 12:30 14:00 a 17:00	Sábados y Domingos	Todos	Todos



# Museo de Valdivia (1985)



Calle Sucre y Teorogol (esquina). Edif. De Los Estancos. Parroquia Andrés Herrera

Teléfono 086445256

Horarios	Días cerrados	Días de entrada gratuita	Quiénes no pagan
L - V 08:00-16:00	Sábados, Domingos Y feriados	• Todos	• Todos

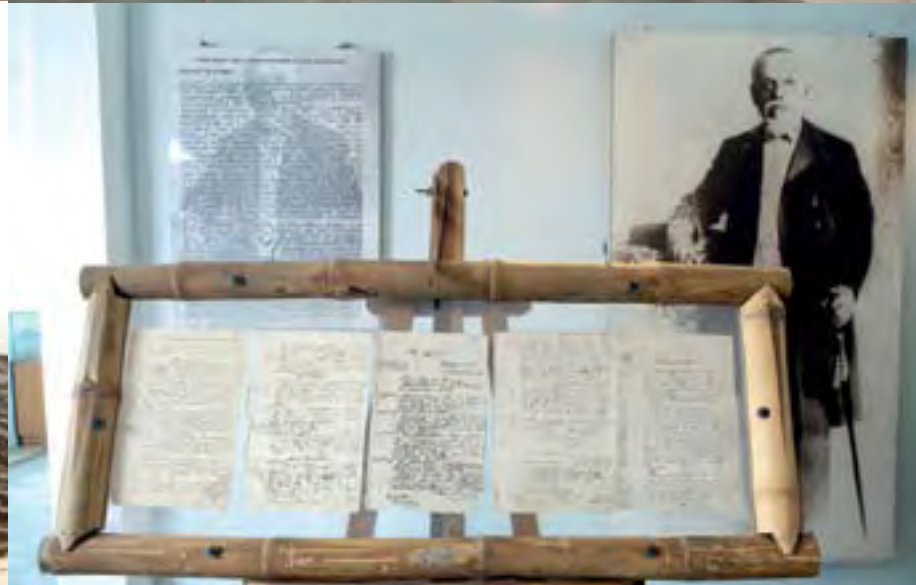



MUSEOS en  
SANTO DOMINGO  
DE LOS TSÁCHILAS

# Museo Etnográfico Tsáchila (1995)



Comuna Chigüilpe, km 7 vía Quevedo. Av. Abraham Calazacón, margen izquierdo 4 km, Sector Wapilu

Teléfono 089557392

Horarios	Días cerrados	Días de entrada gratuita	Quiénes no pagan
L - D 09:00-17:00	Ninguno	Ninguno	Menores 6 años



MUSEOS en  
BOLÍVAR

# Centro Cultura Indio Guaranga (1987)



Av. La Prensa. Calle Juventudes. Sector Cruz Loma, Parroquia Urbana Angel Polivio Chávez.

Teléfono (03) 2980757

Horarios	Días cerrados	Días de entrada gratuita	Quiénes no pagan
Mi-D 09h00 a 16h00	Lunes y martes	Ninguno	Personas con capacidades especiales, adultos mayores Autorización oficial

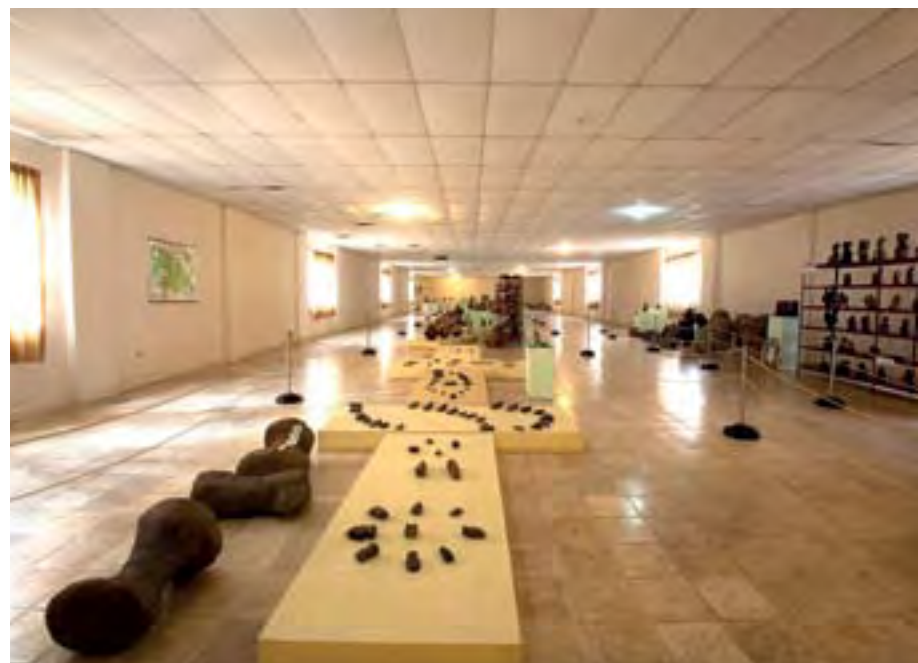

Parroquia La Magdalena, Vía al Huaico

Teléfono (03) 2297218  
093012917  
Dirección electrónica [huaico@salesiana.org.ec](mailto:huaico@salesiana.org.ec)

Horarios	Días cerrados	Días de entrada gratuita	Quiénes no pagan
S-D y feriados 09h00 a 15h00	Lunes a viernes	Ninguno	Sacerdotes y autorización oficial

# Museo Bastión Andino (1961)



Vía al Tornado (camino antiguo) Sector El Cristal.  
Parroquia Balsapamba, a 1 km de la Variante.

Teléfono (03) 2200172  
093596161

Horarios	Días cerrados	Días de entrada gratuita	Quiénes no pagan
08h30 a 18h30	Ninguno	Todos	Todos

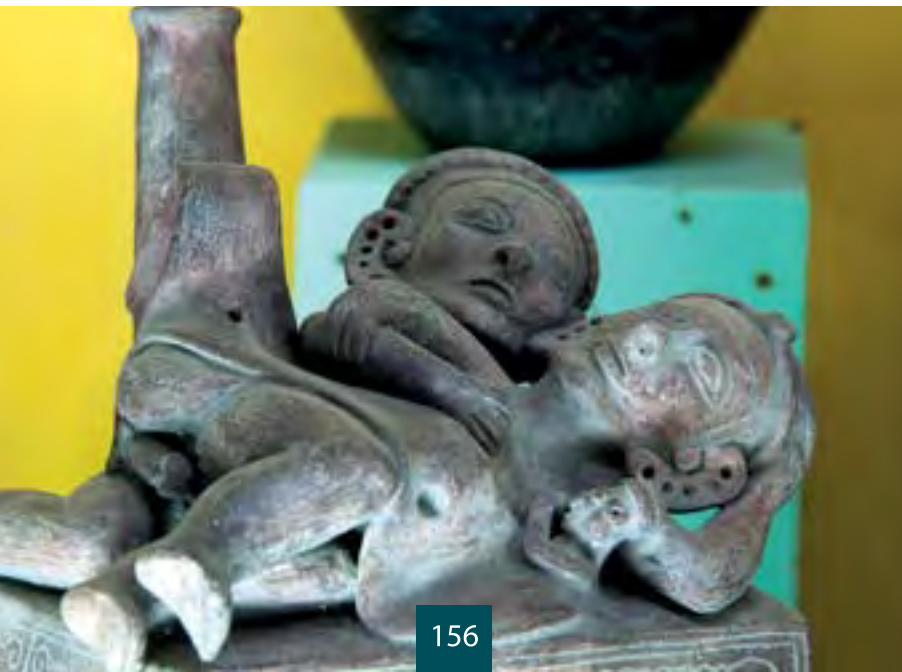





MUSEOS en  
GUAYAS

# Museo Antropológico de Artes Contemporáneas (MAAC) (1974 2004) Red de Museos Nacionales



Malecón y Loja, frente a la Escuela Superior Politécnica del Litoral

Teléfono (04) 2309400  
(04) 2309280  
(04) 2309284

Página Web <http://portalcultural.gob.ec>

Horarios	Días cerrados	Días de entrada gratuita	Quiénes no pagan
Ma - V 09:00-17:00 S - D 10:00-17:00	Lunes	Todos	Todos



# Museo de Arte Prehistórico Carlos Zevallos Menéndez (1957)

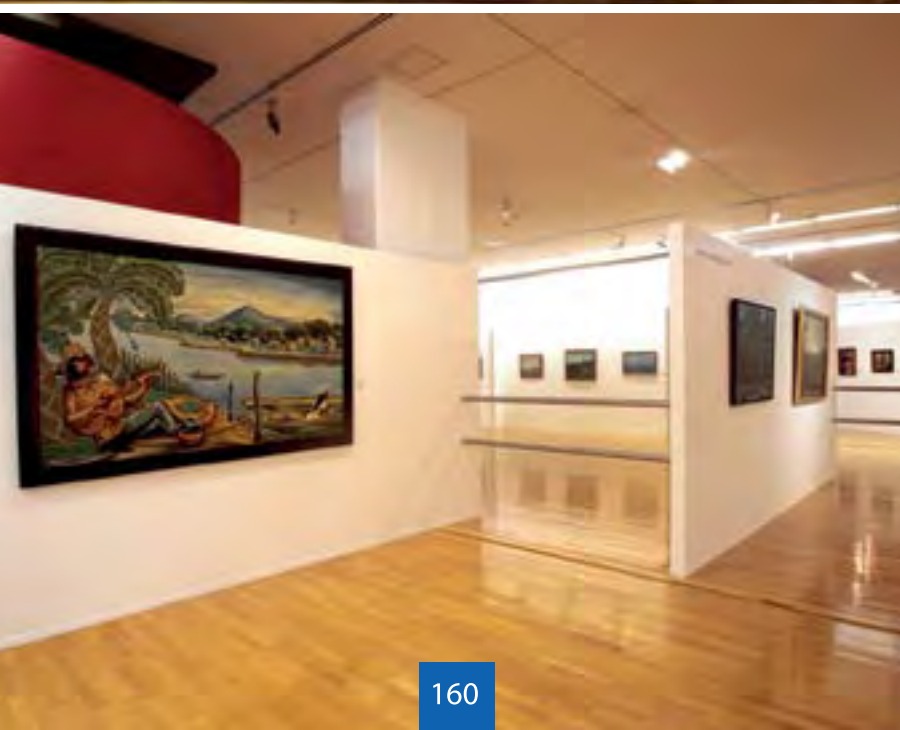

9 de Octubre 1200 y Pedro Moncayo. Frente a la Corte de Justicia

Teléfono (04) 2300586 ext. 112

Dirección electrónica [info@ccng.org.ec](mailto:info@ccng.org.ec)

Horarios	Días cerrados	Días de entrada gratuita	Quiénes no pagan
Ma-V 10:00 a 18:00 S 09:00 a 15:00	Lunes y Feriados	1 de julio a 9 de agosto	Menores de 12 años, escuelas y colegios fiscales y fiscomisionales

# Museo Corone Félix Luque Plata (1974)



Gral. Cornelio Escipión Vernaza s/n y malecón Simón Bolívar. Antigua Plaza Colón. Parroquia Tarqui. Frente al barrio Las Peñas.

Teléfono (04) 2308565

Dirección electrónica museo@bomberos guayaquil.gob.ec

Página Web www.bomberos guayaquil.gob.ec

Horarios	Días cerrados	Días de entrada gratuita	Quiénes no pagan
Ma-S 10:00 a 17:00 (Invierno) Ma-D 10:00 a 17:30 (verano)	Lunes, Año Nuevo, Navidad, Carnaval	25 de julio	Autorización oficial

# Museo de la Música Popular Guayaquileña Julio Jaramillo (2008)



Puerto Santa Ana, Edif. Astillero, 2º piso

Teléfono (s) (04) 2075003  
(04) 2075004  
c. 095531966

Dirección electrónica jenestmr@ guayaquil.gob.ec

Página Web www.museojuliojaramillo.com

Horarios	Días cerrados	Días de entrada gratuita	Quiénes no pagan
M - S 10:00-17:00 D 10:00-15:00	Lunes y Martes	Todos	Todos

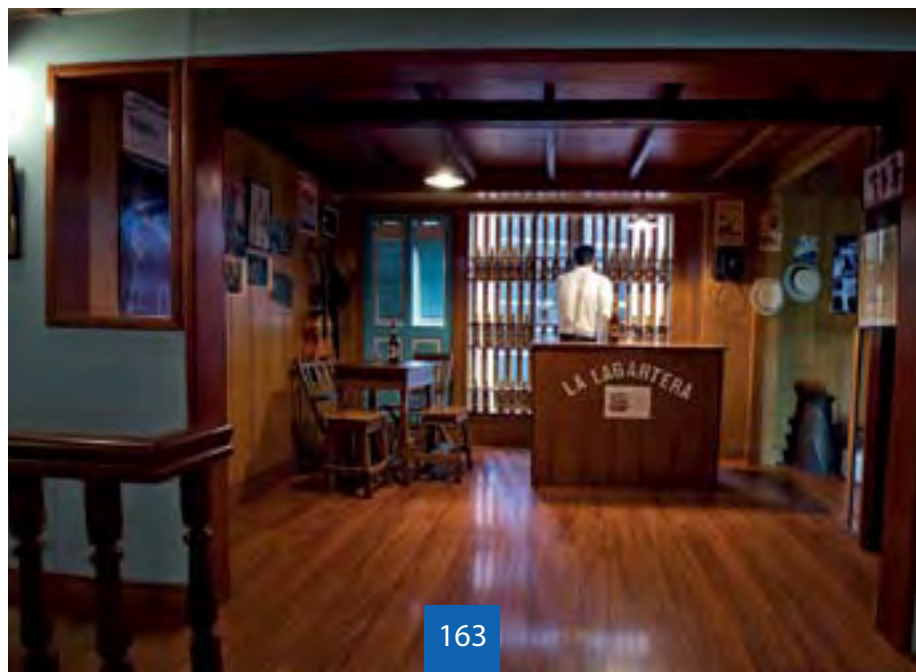

# Museo Luis A. Noboa Naranjo/ Museo LANN (2006)

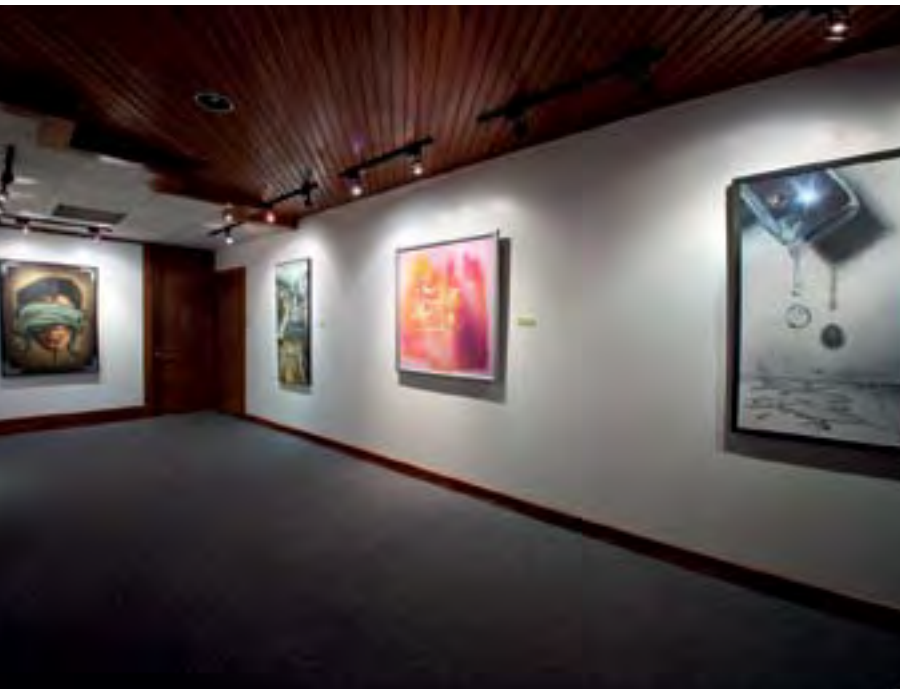

# Museo Memorial Cañonero Calderón (1884)



P. Icaza 302 y Cordova esquina, edificio Segundo Condor,  
1er piso



Eloy Alfaro entre Azuay y Cañar. Parque de la Armada,  
primera zona. Complejo Naval Jambelí.

Teléfono (s) (04) 2561893  
(04) 2561896

Dirección electrónica mlann@bonita.com

Página Web www.museoluisnoboanaranjo.com

Teléfono (04) 2449669

Dirección electrónica marthasegovia@yahoo.com

Página Web www.armada.mil.ec

Horarios	Días cerrados	Días de entrada gratuita	Quiénes no pagan
Ma-V 10:30-18:00	Lunes	Todos	Todos
S-D 13:00-18:00			

Horarios	Días cerrados	Días de entrada gratuita	Quiénes no pagan
Ma-S 09:00-13:00 14:00-17:00	Domingos y lunes	Todos	Todos

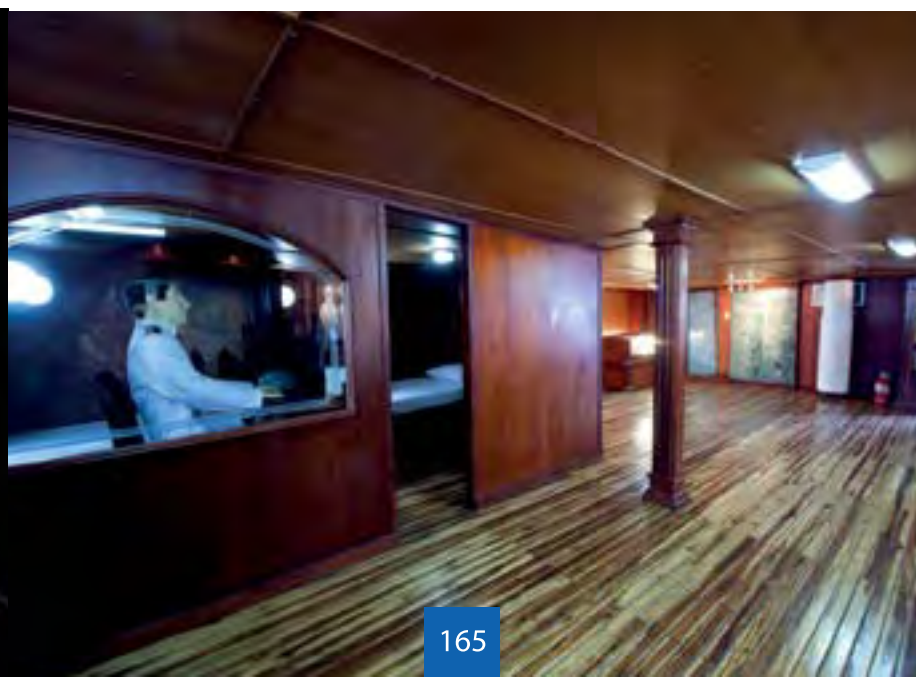
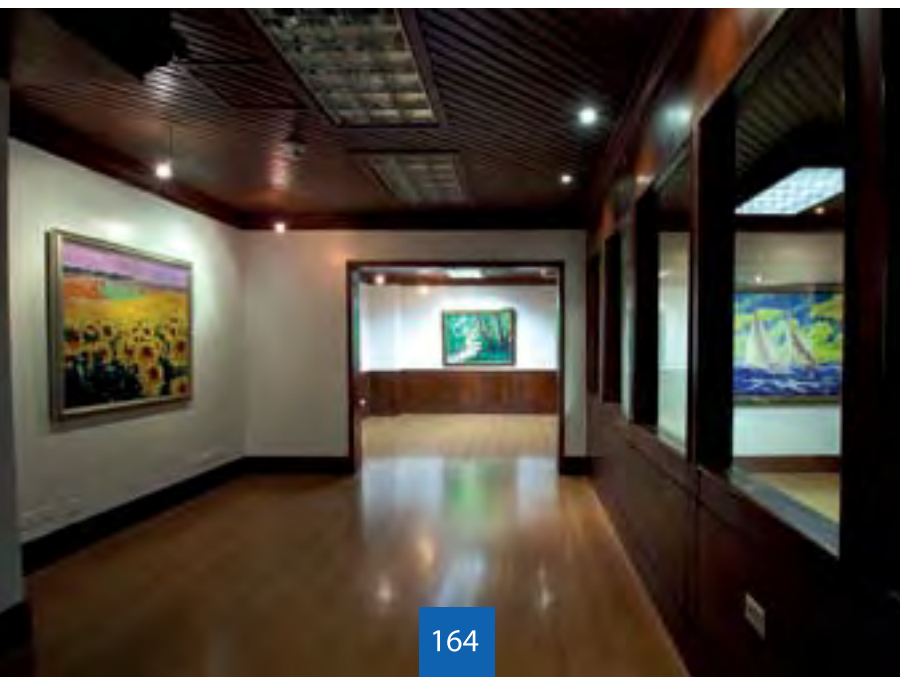

# Museo Municipal de Guayaquil (1909)



Calle Sucre, entre Chile y Pedro Carbo

Teléfono (04) 2599100  
ext. 7401, 7402

Dirección electrónica [vharellano2@gmail.com](mailto:vharellano2@gmail.com)

Página Web [www.museoguayaquil.com](http://www.museoguayaquil.com)

Horarios	Días cerrados	Días de entrada gratuita	Quiénes no pagan
Ma - S 09:00-17:30	Domingos Y Lunes	Todos	Todos

# Museo Nahim Isaías Barquet (1989) Red de Museos Nacionales



Pichincha y Clemente Ballén 500 (Plaza de la Administración)

Teléfono (s) (04) 2324283  
(04) 2324182

Horarios	Días cerrados	Días de entrada gratuita	Quiénes no pagan
Ma-S 09:00 a 17:00	Domingos Y Lunes	Todos, para ecuatorianos Sábados para todo público	Todos, los sábados



# Museo Museo Presley Norton (2007)

## Red de Museos Nacionales



9 de Octubre y Carchi esquina

Teléfono (s) (04) 2293423  
(04) 2293623

Dirección electrónica [bgarcia@ministeriodecultura.gob.ec](mailto:bgarcia@ministeriodecultura.gob.ec)

Página Web [www.museopresleynorton.gob.ec](http://www.museopresleynorton.gob.ec)

Horarios	Días cerrados	Días de entrada gratuita	Quiénes no pagan
• Ma-S 09:00-17:00	• Domingos y lunes	• Todos	• Todos



MUSEOS en  
LOS RÍOS

# Museo Arqueológico Carlos Julio Emanuel del Instituto Técnico Superior de Babahoyo (1987)



Av. Ponce Luque vía a Guayaquil junto al Instituto Babahoyo y a la Dirección Provincial de Cultura

Teléfono (s) (05) 2730069  
(05) 2732244

Dirección electrónica: orteliakeyko@hotmail.com

Horarios	Días cerrados	Días de entrada gratuita	Quiénes no pagan
Martes y Jueves 10:00-12:00 Viernes 07:30-12:30	Durante vacaciones escolares	Todos	Todos



Ciudadela Municipal. Calle Eduardo Ward, parroquia Nicolás I. Díaz, vía Sto. Domingo

Teléfono (s) (05) 2755126  
(05) 2758961

Dirección electrónica: gmqcultura@hotmail.com

Horarios	Días cerrados	Días de entrada gratuita	Quiénes no pagan
L-V 09:00-12:00 15:00-18:00	Sábados Y Domingos	Todos	Todos



# Museo Héroes Inmortales 1995

(Año 1999)



Grupo de Fuerzas Especiales nº 26 Cenepa. A la entrada de Quevedo.

Teléfono (s) (05) 2750793  
(05) 2750317  
(05) 2761126

Dirección electrónica [cc26@ejercito.mil.ec](mailto:cc26@ejercito.mil.ec)

Horarios	Días cerrados	Días de entrada gratuita	Quiénes no pagan
L-S 08:30-17:00	Domingos	Todos	Todos



MUSEOS en  
SANTA ELENA

# Complejo Cultural Real Alto (1988)

# Museo Valdivia (1988)

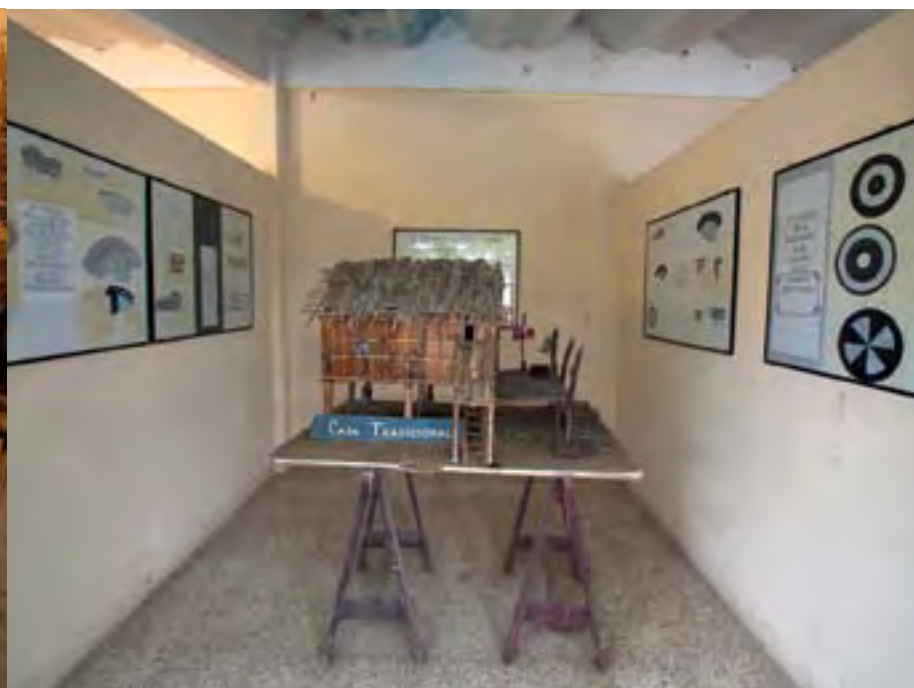

Calle vía a Chanduy (principal), comuna Pechiche, parroquia Chanduy

Teléfono (s) (04) 2534286 (ofi. Guayaquil)  
095961529 (Byron Villón)  
099210275 (Mariela García)

Página Web: [www.complejoculturalrealalto.org](http://www.complejoculturalrealalto.org)

Horarios	Días cerrados	Días de entrada gratuita	Quiénes no pagan
Ma - D 09:00-17:0	Lunes	Ninguno	Habitantes del Valle Chanduy



Vía Manglaralto. Calle 24 de Mayo, barrio La Tola s/n, parroquia Manglaralto, 2 cuadras después del monumento de La Venus.

Teléfono 088083941  
(Norma Salinas)

Horarios	Días cerrados	Días de entrada gratuita	Quiénes no pagan
L - D 09:00-17:30	Ninguno	Todos	Autorización oficial Habitantes de

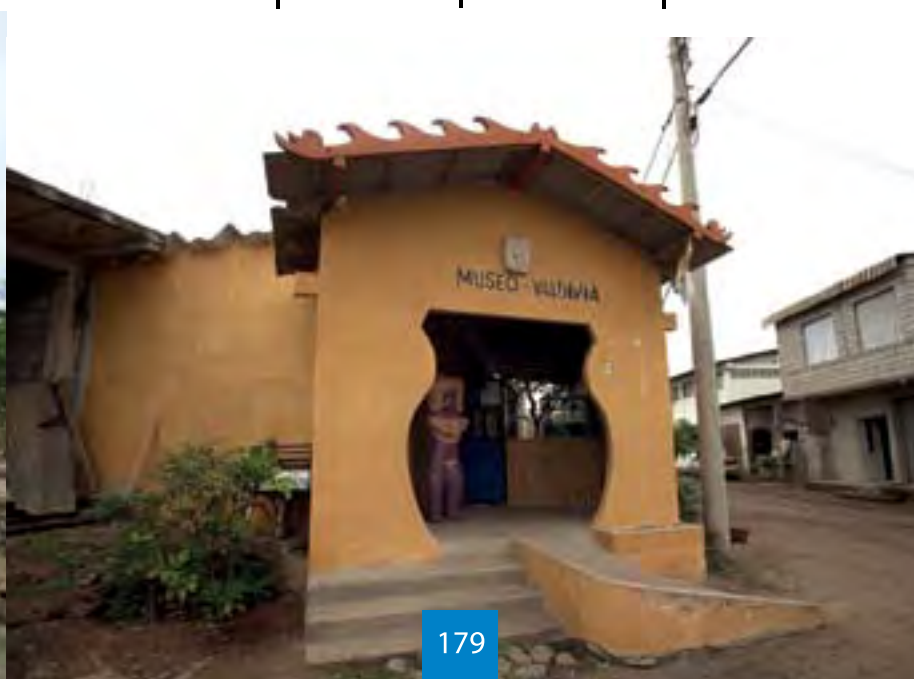

# Museo de los Amantes de Sumpa

(1971) Red de Museos Nacionales



Barrio Amantes de Sumpa, Calle del Universo y Av. Rafael Balseca diagonal a iglesia de mormones.

Teléfono (s) (04) 2941020  
0996736127

Página Web: [www.museoamantesdesumpa.gob.ec](http://www.museoamantesdesumpa.gob.ec)

Horarios	Días cerrados	Días de entrada gratuita	Quiénes no pagan
Ma - S 09:30-17:00 D 09:30-15:00	Lunes	Todos	Todos



# Museo Cacique Baltacho

(2004)



Vía a la Aguadita, Barrio Paraíso, Recinto San Marcos, Vía Recinto Sevilla

Teléfono 085584101

Horarios	Días cerrados	Días de entrada gratuita	Quiénes no pagan
L - V 08:00-17:00	Sábados y Domingos	Ninguno	Habitantes de la comuna San Marcos





Av. General Enrique Gallo entre calle 47 y 50, dos cuadras al este del Hotel Colón Villamar



Sector Urdesa, vía Manglaralto, Parroquia Eclesiástica

Teléfono (04) 2778329

Teléfono 094384483

Horarios	Días cerrados	Días de entrada gratuita	Quiénes no pagan
Cita Previa Por teléfono	N/a	Ninguno	Afiliados a la revista Tierra Incógnita

Horarios	Días cerrados	Días de entrada gratuita	Quiénes no pagan
L - D 08:00-18:00	Ninguno	Ninguno	Adultos mayores

# Museo Paleontológico Megaterio (2008)



# Museo Casa León (1990)



Av. Eleodoro Solórzano, vía La Libertad, ubicado dentro de la Universidad Estatal (UPSE) de la Península



Av. 9 de Octubre 1330 y Calle 13, barrio 10 de Agosto, una cuadra antes del Colegio Sta. Teresita

Teléfono (04) 2781732 ext. 130  
097864780  
(Shirley de la Cruz)

Teléfono (04) 2782016  
080986337 (Sara Quijano)

Dirección electrónica museo\_paleontologico@upse.edu.ec

Dirección electrónica casaleon@easynet.net.ec

Página Web www.upse.edu.ec/megaterio

Página Web www.museocasaleon.webs.com

Horarios	Días cerrados	Días de entrada gratuita	Quiénes no pagan
Martes - Sabado 09:00-17:00	Domingos y lunes Todo diciembre y Todo Marzo	Todos	Todos

Horarios	Días cerrados	Días de entrada gratuita	Quiénes no pagan
L - D 10:00-14:00 16:00-18:00	Mayo y junio	Ninguno	Menores de 7 años escuelas fiscales



MUSEOS en  
AZUAY

# Museo y Parque Arqueológico de Pumapungo (1976)

## Red de Museos Nacionales

# Museo Fondo Numismático Banco Central (1997)



Calle Larga y Huayna Cápac s/n, San Blas

Teléfono (s) (07) 2831521  
(07) 2832634  
(07) 2830657

Página Web [www.ministeriodecultura.gob.ec](http://www.ministeriodecultura.gob.ec)

Horarios	Días cerrados	Días de entrada gratuita	Quiénes no pagan
L-V 08:00-17:30 S Y FERIADOS 09:00-13:00	Domingos	Todos	Todos

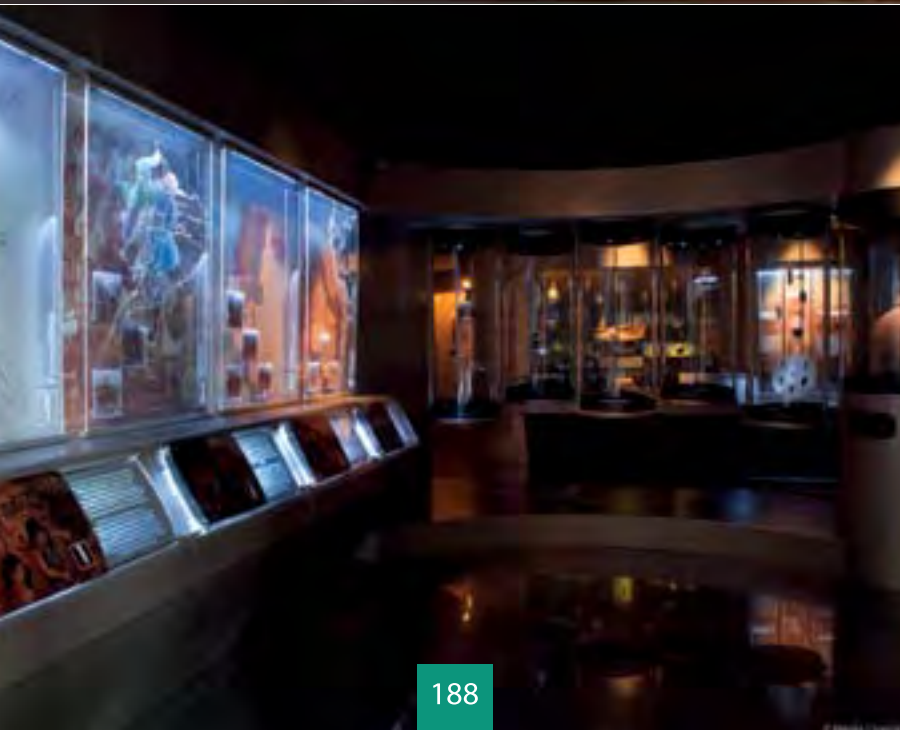
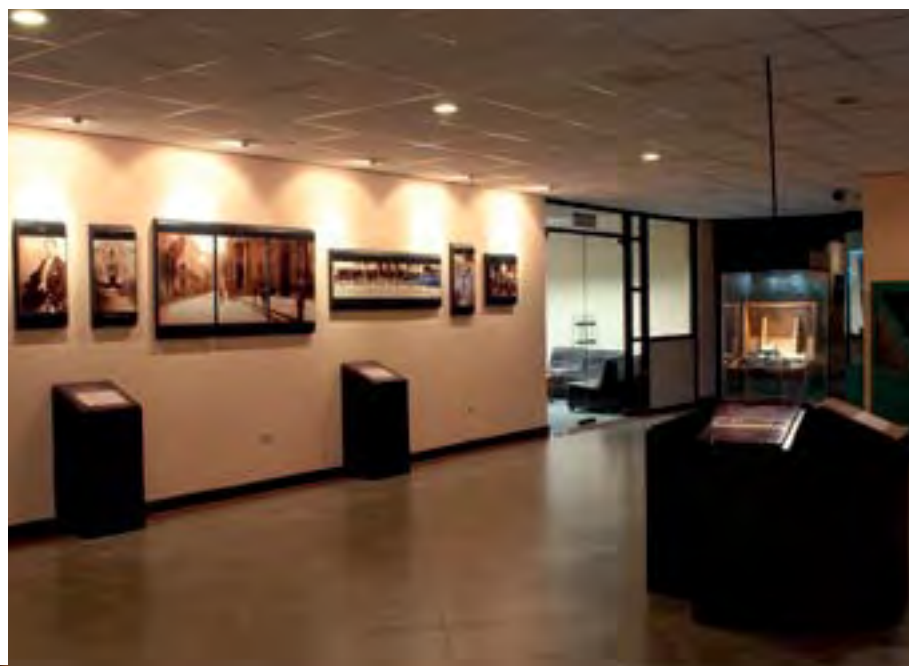

Calle Larga y Av. Huayna Cápac (esquina)  
subsuelo Museo de Pumapungo

Teléfono (07) 2831521  
ext. 530

Dirección electrónica [esteran@bce.ec](mailto:esteran@bce.ec)

Página Web [www.bce.fin.ec](http://www.bce.fin.ec)

Horarios	Días cerrados	Días de entrada gratuita	Quiénes no pagan
L-V 08:00-17:30 S Y FERIADOS 09:00-13:00	Domingos Viernes santo	Todos	Todos



# Museo Arqueológico Universitario (1999)



Honorato Loyola 2-42 y Agustín Cueva

Teléfono (07) 4051060 ext. 1221

Dirección electrónica [museoar@ucuenca.edu.ec](mailto:museoar@ucuenca.edu.ec)

Página Web [www.ucuenca.edu.ec](http://www.ucuenca.edu.ec)

Horarios	Días cerrados	Días de entrada gratuita	Quiénes no pagan
L - V 08:30-12:00 14:30-18:00	Sábados Domingos y feriados	Todos	Todos

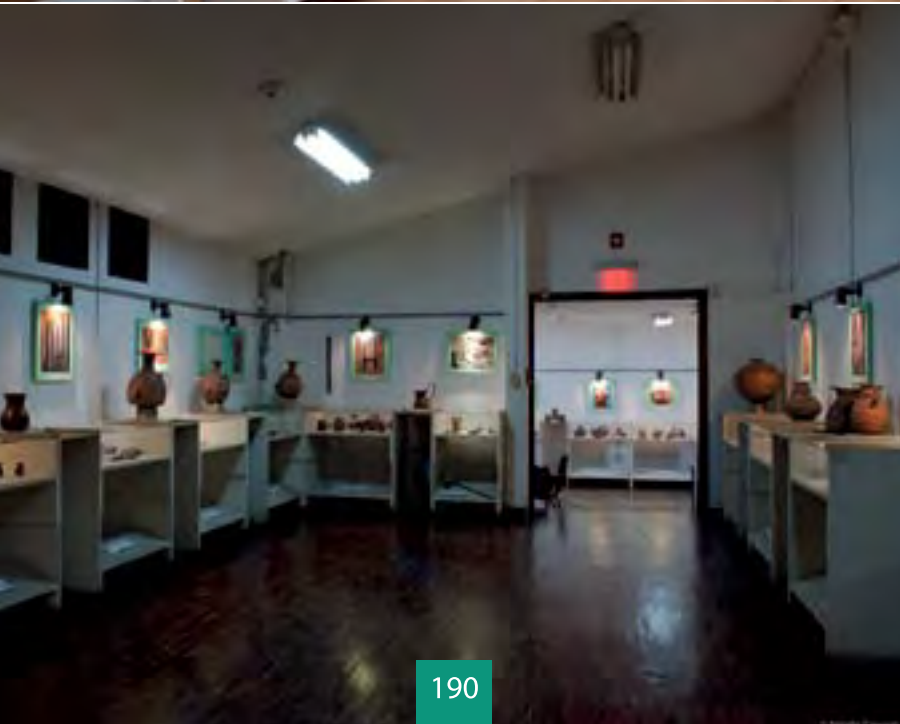

# Museo Marco Tulio Erazo (2009)



Av. 12 de Abril y Loja, sector San Roque, en la Universidad de Cuenca

Teléfono (07) 4051115

Dirección electrónica [decinc@ucuenca.edu.ec](mailto:decinc@ucuenca.edu.ec)

Horarios	Días cerrados	Días de entrada gratuita	Quiénes no pagan
L - V Cita previa	Sábados Domingos	Todos	Todos

# Museo Catedral Vieja (2005)

# Fundación Museo de las Conceptas (1986)



Calle Sucre 7-78 y Luis Cordero. Parque Calderón

Teléfono: (07) 2834636

Dirección electrónica: [esegarra@uazuay.edu.ec](mailto:esegarra@uazuay.edu.ec)



Horarios	Días cerrados	Días de entrada gratuita	Quiénes no pagan
----------	---------------	--------------------------	------------------

L - V 09:00-13:00 S, D y feriados 10:00-13:00	Navidad y Año Nuevo	18 de mayo (Día del Museo)	Estudiantes con carné
--	------------------------	-------------------------------	--------------------------



Hno. Miguel 633 y Juan Jaramillo, barrio Todos Santos, parroquia Sagrario

Teléfono: (07) 2830625

Dirección electrónica: [concepcu@hotmail.com](mailto:concepcu@hotmail.com)

Página Web: [www.museodelasconceptas.org.ec](http://www.museodelasconceptas.org.ec)

Horarios	Días cerrados	Días de entrada gratuita	Quiénes no pagan
----------	---------------	--------------------------	------------------

L - S 09:00-17:30	Domingos	Ninguno	Estudiantes fiscales de primaria
----------------------	----------	---------	--

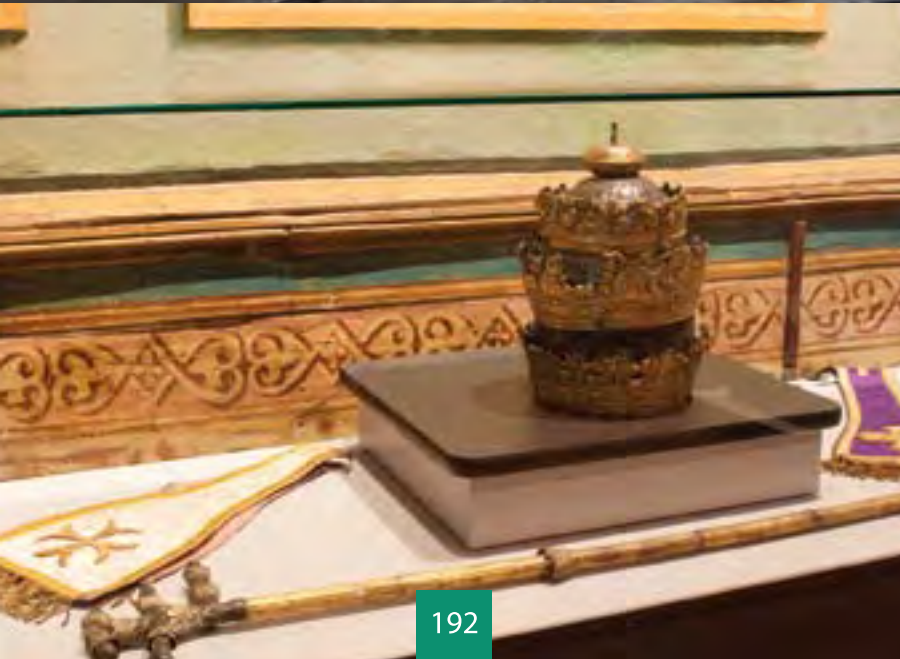

# Museo de Arte Moderno Luis Crespo Ordóñez (1981)

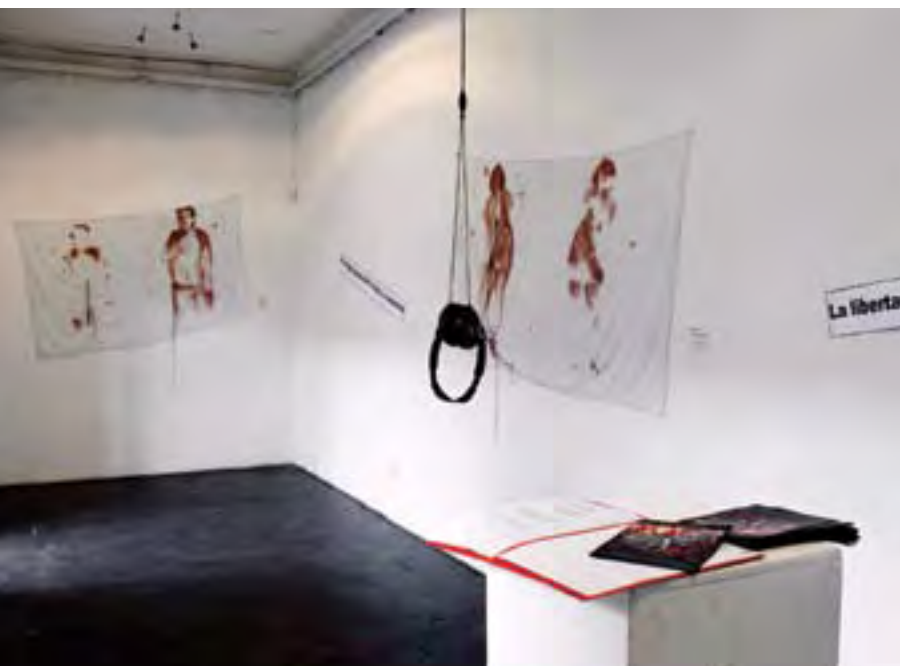

Sucre 15-27 y Cnel. Talbot, barrio San Sebastián, frente al parque Miguel León

Teléfono: (07) 2831027  
(07) 2820838

Dirección electrónica: [mcmartem@etapanet.net](mailto:mcmartem@etapanet.net)  
Página Web: [www.cuenca.gob.ec/cultura](http://www.cuenca.gob.ec/cultura)

Horarios	Días cerrados	Días de entrada gratuita	Quiénes no pagan
L - V 09:00-13:00 15:30-19:30 S - D 09:00-13:00	Año Nuevo lunes y martes de carnaval	Todos	Todos

# Museo de la Identidad Cañari (1981)



Presidente Córdova 6-26 y Hno. Miguel

Teléfono: (07) 2825384  
(07) 2825212  
096068721

Dirección electrónica: [ginafreire@hotmail.com](mailto:ginafreire@hotmail.com)

Horarios	Días cerrados	Días de entrada gratuita	Quiénes no pagan
L-V 0 09:00-18:30 S y FERIADOS 9:00-18:30	Domingos	18 de mayo (Día del Museo) Día Patrimonio	Adultos Mayores Menores Personas Con Capacidades Especiales Instituciones Fiscales

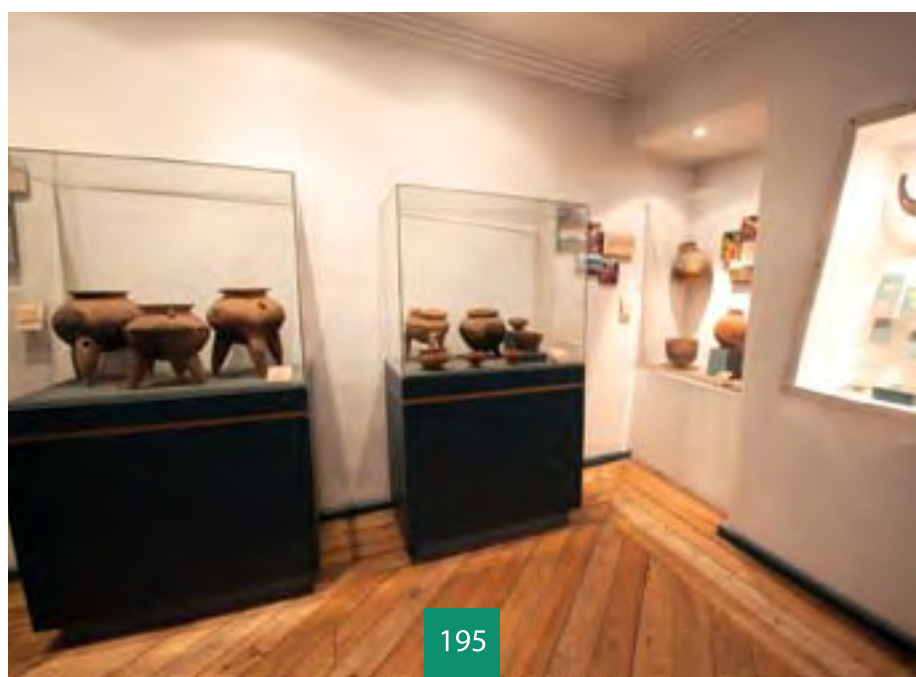

# Museo de la Medicina Guillermo Aguilar Maldonado (1986)

# Museo de las Culturas Aborígenes (1992)



Av. 12 de Abril, sector El Barranco, Parque de la Madre, interiores Dirección de Salud



Calle Larga 5-24 y Mariano Cueva, sector Todos Santos

Teléfono: (07) 2835859

Teléfono: (07) 2841540

Dirección electrónica: jacintolandivar@yahoo.com

Dirección electrónica: juancordero@hotmail.com

Horarios	Días cerrados	Días de entrada gratuita	Quiénes no pagan
L - V 09:00-13:30 14:00-17:30	Sábados, Domingos Y Feriados	18 de mayo (Día del Museo)	Médicos

Horarios	Días cerrados	Días de entrada gratuita	Quiénes no pagan
L - V 08:30-18:00	Domingos	Fiestas cívicas	Menores sin recursos

# Museo de los Metales (1996)



Av. Solano 11-83, pasando la virgen de bronce

Teléfono: (07) 2811302  
(07) 2842333  
096110601

Dirección electrónica: [luas60@hotmail.com](mailto:luas60@hotmail.com)

Horarios	Días cerrados	Días de entrada gratuita	Quiénes no pagan
L - V 10:00-12:00 15:00-17:00	Sábados Y Domingos	Todos	Todos

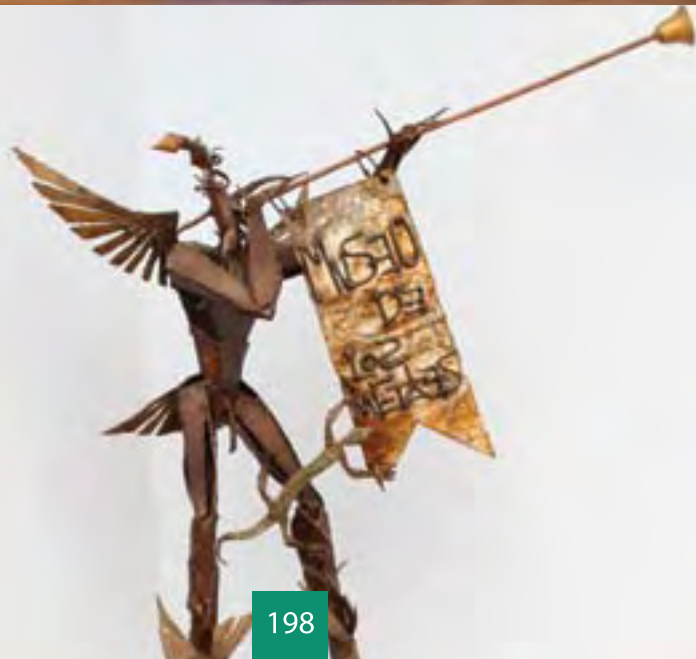

# Museo del Centro Interamericano de Artes Populares (CIDAP) (1975)



Calle Hno. Miguel 3-23 (La Escalinata)

Teléfono: (07) 2840919  
(07) 2829451

Dirección electrónica: [vroidan@cidap.gob.ec](mailto:vroidan@cidap.gob.ec)

Página Web: [www.cidap.org.ec](http://www.cidap.org.ec)

Horarios	Días cerrados	Días de entrada gratuita	Quiénes no pagan
L 14:30-16:30 Ma - V 09:00-13:00 14:30-16:30 S 10:00-13:00	Lunes de 09:00-14:30, y domingos	Todos	Todos



# Museo del Sombrero de Paja Toquilla (Año 2003)



Calle Larga 10-41 entre Padre Aguirre y Gral. Torres, cerca del Mercado 10 de Agosto, en el Barranco.

Teléfono: (07) 2831569

Dirección electrónica: [panamahat@etapaonline.net.ec](mailto:panamahat@etapaonline.net.ec)

Página Web: [www.sombrerosecuatorianos.com](http://www.sombrerosecuatorianos.com)

Horarios	Días cerrados	Días de entrada gratuita	Quiénes no pagan
L - V 09:00-18:00 S 09:30-17:00 D 09:30-13:30	Ninguno	Todos	Todos

# Museo Remigio Crespo Toral (Año 1947)



Calle Larga 7-27 y Antonio Borrero. Barrio de la Merced. Parroquia El Sagrario

Teléfono: (07) 2833208

Horarios	Días cerrados	Días de entrada gratuita	Quiénes no pagan
L - V 09:00-13:00 15:30-19:30 S-D 09:00-13:00	Sábados Y Domingos por la tarde	Todos	Todos



# Museo de Sitio Manuel Agustín Landívar (1972)



Calle Larga 2-23 y Manuel Vega, barrio de Todos Santos, junto a la bajada de Todos Santos

Teléfono: (07) 2821177

Dirección electrónica: marthamorellanad@hotmail.com

Horarios	Días cerrados	Días de entrada gratuita	Quiénes no pagan
L-V 08:00-16:30	Domingos	Todos	Todos



# Museo de Ciencias Naturales Benigno Malo (1974)



Av. Solanda 258 y Aurelio Aguilar. Parroquia Sucre

Teléfono: (07) 2827057  
(07) 2824129

Dirección electrónica: colegio-benigno-malo@hotmail.com

Página Web: [www.colegiobenignomalo.edu.ec](http://www.colegiobenignomalo.edu.ec)

Horarios	Días cerrados	Días de entrada gratuita	Quiénes no pagan
L-V 08:00-12:00 14:00-18:00	Sábados, domingos y feriados	Todos	Todos

# Museo la Casa de los Tratados (1979)



# Museo Municipal (1998)



Calle Rodil y Bolívar (esquina), Centro Cantonal,  
parroquia Sigsig, frente al parque Central

Teléfono: (07) 2266933

Dirección electrónica: [turismosigsig@gmail.com](mailto:turismosigsig@gmail.com)

Página Web: [www.sigsig.gob.ec](http://www.sigsig.gob.ec)

Horarios	Días cerrados	Días de entrada gratuita	Quiénes no pagan
L-V 08:00-13:00 14:00-17:00	Sábados y domingos	Todos	Todos



Calle Bolívar y Córdova, esquina, barrio Héroes del Portete.

Teléfono: (07) 2275061

Dirección electrónica: [aiditaabril@yahoo.com](mailto:aiditaabril@yahoo.com)

Horarios	Días cerrados	Días de entrada gratuita	Quiénes no pagan
L-V 08:00-18:00	Sábados y domingos	27 de febrero	Escuelas de escasos recursos



204

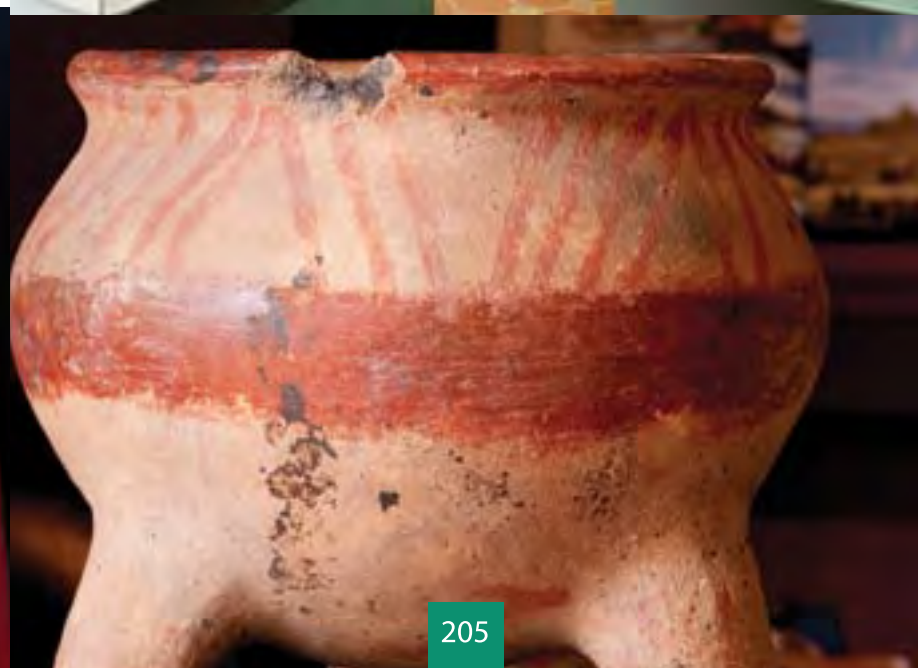

205



# Museo de Vicente Coronel (1973)



# Museo Comunitario de Chobshi (Año 2004)



Parroquia Sigsig, comunidad de Chobshi,  
200 metros antes de la Capilla

Teléfono: (07) 4087942  
c. 084997278

Dirección electrónica: [ac.chobshi@gmail.com](mailto:ac.chobshi@gmail.com)

Página Web: [www.chobshi.com](http://www.chobshi.com)

Horarios	Días cerrados	Días de entrada gratuita	Quiénes no pagan
L - D 09:00-17:00	Ninguno	Ninguno	Ninguno



Bolívar s/n y 16 de abril. Centro de Sigsig

Teléfono: (07) 2266404

Horarios	Días cerrados	Días de entrada gratuita	Quiénes no pagan
L-D 08:00 a 18:00	Ninguno	Todos	Todos



# Museo Artesana de Gualaceo del CIDAP (1994)

# Museo Arqueológico López Abad (1995)



Calle Loja s/n y Sucre



Av. Jaime Roldós y Calle de la Policía Nacional

Teléfono: (07) 2255261

Teléfono: (07) 2255631

Dirección electrónica: cidap@cidap.org.ec

Dirección electrónica: f.lopezm@yahoo.com

Página Web: www.cidap.org.ec

Horarios	Días cerrados	Días de entrada gratuita	Quiénes no pagan
Mi - D 08:30-17:30	Lunes y martes	Ninguno	Ninguno

Horarios	Días cerrados	Días de entrada gratuita	Quiénes no pagan
V-D 10:00-16:00	Lunes a jueves	Ninguno	Ninguno

# Centro de Interpretaciones Municipal (1983)



Calle 23 de Enero 4-21 y Juan Bautista

Teléfono: (07) 2223095  
(07) 2223214

Dirección electrónica: [utcc@chordelegencantado.gov.ec](mailto:utcc@chordelegencantado.gov.ec)

Página Web: [www.chordelegencantado.gov.ec](http://www.chordelegencantado.gov.ec)

Horarios	Días cerrados	Días de entrada gratuita	Quiénes no pagan
L - V 08:00-17:00 S-D 10:00-16:00	Lunes y martes	Todos	Todos



MUSEOS en  
CAÑAR

# Museo Arqueológico y Etnográfico Édgar Palomeque Vivar (1986)



Calle Bolívar y Aurelio Jaramillo s/n a pocos pasos de la Empresa Eléctrica

Teléfono: (07) 2240077  
(07) 2243111

Dirección electrónica: ccnucleocanar@yahoo.com

Página Web: www.canar.cce.org.ec

Horarios	Días cerrados	Días de entrada gratuita	Quiénes no pagan
L - V 08:00-12:00 14:00-18:00	Sábados, Domingos Y feriados	Todos	• Todos

# Museo Arqueológico de Sitio Guantug (1992)



Av. Paseo de los Cañaris, junto al Col. Calasanz, vía al Estadio

Teléfono: (07) 2235904  
099225905

Dirección electrónica: epdfaso@hotmail.com

Página Web: www.turismocanar.com

Horarios	Días cerrados	Días de entrada gratuita	Quiénes no pagan
L-V 08:00-13:00 14:00-17:00 S-D 09:30-12:30 14:30-16:30	Feriados	Todo	Todo

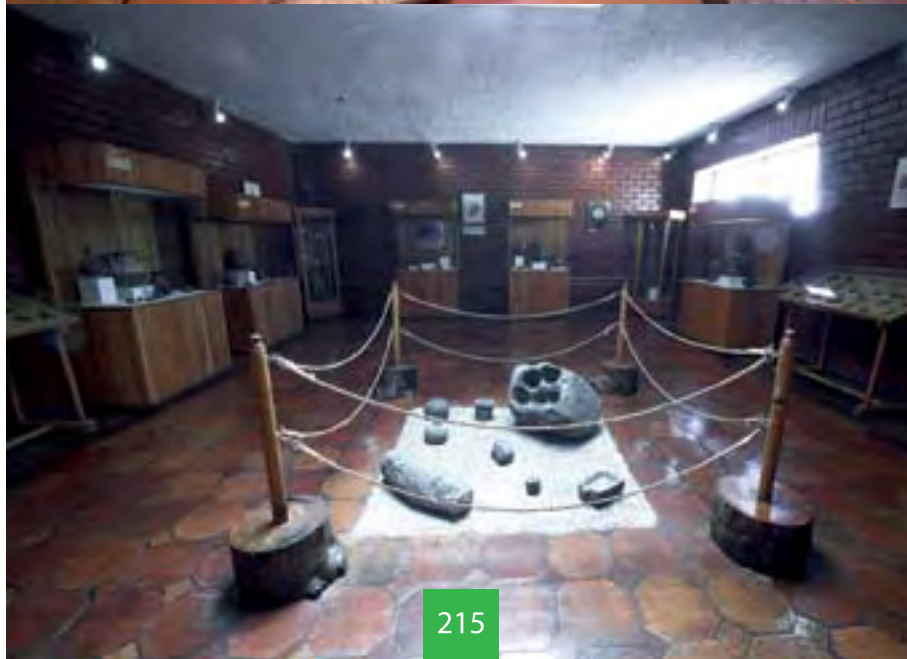

# Museo de Sitio Ingapirca (1988)



Parroquia Ingapirca a un km del Centro Parroquial,  
entrada al complejo arqueológico

Teléfono: (07) 2217107  
(07) 2217115

Página Web: [www.complejoingapirca.gob.ec](http://www.complejoingapirca.gob.ec)

Horarios	Días cerrados	Días de entrada gratuita	Quiénes no pagan
L-D 09:00-17:30	Feridos Y Durante El Inti Raymi	Ninguno	Menores hasta los 5 años, personas con capacidades especiales, habitantes de la parroquia, profesores, guías con operadores turísticos





MUSEOS en  
Morona Santiago

# Museo Municipal de Gualaquiza (1988)



García Moreno y Francisco de Orellana s/n,  
barrio Central, Plaza Cívica

Teléfono: (07) 2780108  
(07) 2780109 ext. 112

Dirección electrónica: milton\_ordonez@hotmail.com

Horarios	Días cerrados	Días de entrada gratuita	Quiénes no pagan
L-V 08:00-12:00 13:30-17:30	Lunes a viernes	Todos	Todos

# Museo Municipal de Macas (2008)



Parroquia Macas, barrio Amazonas, Complejo Turístico Las Piscinas

Teléfono: (07) 2700143  
(07) 2703370

Dirección electrónica: rorozco@mmorona.gov.ec

Página Web: www.macas.gov.ec

Horarios	Días cerrados	Días de entrada gratuita	Quiénes no pagan
Ma-D 10:00-18:00	Lunes	Ninguno	Personas con capacidades especiales

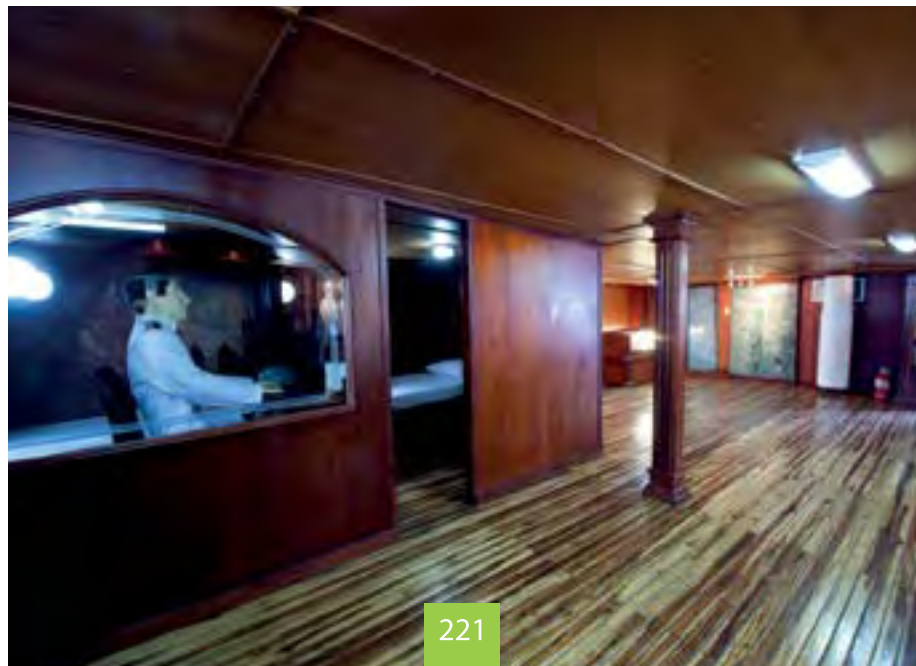



# Centro de Difusión Cultural (2010)



Barrio Norte, parroquia Sucua, Casa de la Juventud

Teléfono: (07) 2740974  
(07) 2740211

Dirección electrónica: javierfloress@hotmail.com

Página Web: [www.sucua.gob.ec](http://www.sucua.gob.ec)

Horarios

Días cerrados

Días de entrada gratuita

Quiénes no pagan

L - V  
08:00-12:00  
13:00-16:00

Sábados y  
Domingos

Todos

Todos



MUSEOS en  
EL ORO

# Museo Histórico Andrés Campos Hidalgo (2006)



Calle 15 de agosto y Galápagos. Ciudadela Brisas del Mar

Teléfono: (08) 0716390

Dirección electrónica: [independientito@hotmail.com](mailto:independientito@hotmail.com)

Horarios	Días cerrados	Días de entrada gratuita	Quiénes no pagan
L-D 08:00 a 20:00	Ninguno	Ninguno	Ninguno



# Museo Arqueológico y Paleontológico de la CCE (1996)



Av. Bolívar, Juan Montalvo y 9 de Mayo. 3er piso edificio principal de la CCE

Teléfono: (07) 2930711  
(07) 2937117  
(07) 2938823

Dirección electrónica: [museocce@yahoo.es](mailto:museocce@yahoo.es)

Horarios	Días cerrados	Días de entrada gratuita	Quiénes no pagan
L-V 09:00 a 17:00	Sábados, domingos y feriados	18 de mayo (Día de Museo)	Maestros, escuelas invitadas

# Museo Mineralógico Magner Turner (1976)



Barrio #1, campamento americano, vía al antiguo Hosp. Portovelo

Teléfono: (07) 2949345

Dirección electrónica: [magturnersavage@yahoo.com](mailto:magturnersavage@yahoo.com)

Horarios	Días cerrados	Días de entrada gratuita	Quiénes no pagan
----------	---------------	--------------------------	------------------

L - D 09:00-18:00	En exposiciones itinerantes del propietario	Ninguno	Ninguno
----------------------	---	---------	---------



228

# Museo Municipal de Zaruma (1974)



Calle 9 de Octubre, junto al Palacio Municipal, centro de la ciudad

Teléfono: (07) 2972917

Dirección electrónica: [ofipatrizar@hotmail.com](mailto:ofipatrizar@hotmail.com)

Página Web: [www.zaruma.gob.ec](http://www.zaruma.gob.ec)

Horarios	Días cerrados	Días de entrada gratuita	Quiénes no pagan
----------	---------------	--------------------------	------------------

M - V 08:00-12:00 S 08:00-12:00 13:00-16:00 D 09:00-13:00	Lunes y martes	Todos	Todos
--	----------------	-------	-------

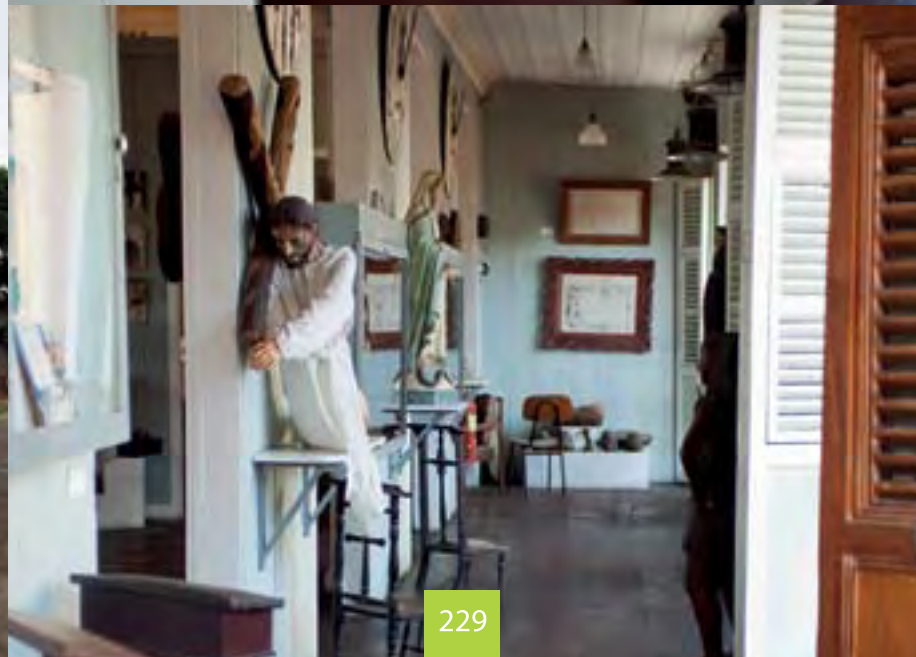

229



MUSEOS en  
LOJA

# Museo Hermano Marista

## Joaquín Liébana Calle (1996)



Lourdes entre Kennedy y Escalinata

Teléfono: (07) 2683201

Dirección electrónica: [saturool@yahoo.es](mailto:saturool@yahoo.es)

Horarios	Días cerrados	Días de entrada gratuita	Quiénes no pagan
L-V 08:00-12:00 15:00-17:00	Sábados y Domingos	Todos	Todos

232

# Museo de Arqueología y Lojanidad de la U.P.T.L (2004)



San Cayetano Alto, calle Marcelino Chanpagnat

Teléfono: (07) 2570275 ext. 2642

Página Web: [www.utpl.edu.ec/lojanidad](http://www.utpl.edu.ec/lojanidad)

Horarios	Días cerrados	Días de entrada gratuita	Quiénes no pagan
L-V 08:30-12:30 15:30-18:30	Sábados y Domingos	Todos	Todos



233

# Museo Puerta de la Ciudad (2001)



Av. Universitaria entre Sucre y 18 de noviembre, barrio Gran Colombia, norte de la ciudad.

Teléfono: (07) 2587122

Dirección electrónica: [museopuertadelaciudad@hotmail.com](mailto:museopuertadelaciudad@hotmail.com)

Horarios	Días cerrados	Días de entrada gratuita	Quiénes no pagan
L - V 08:00-21:00	Sábados y Domingos	Todos	Todos

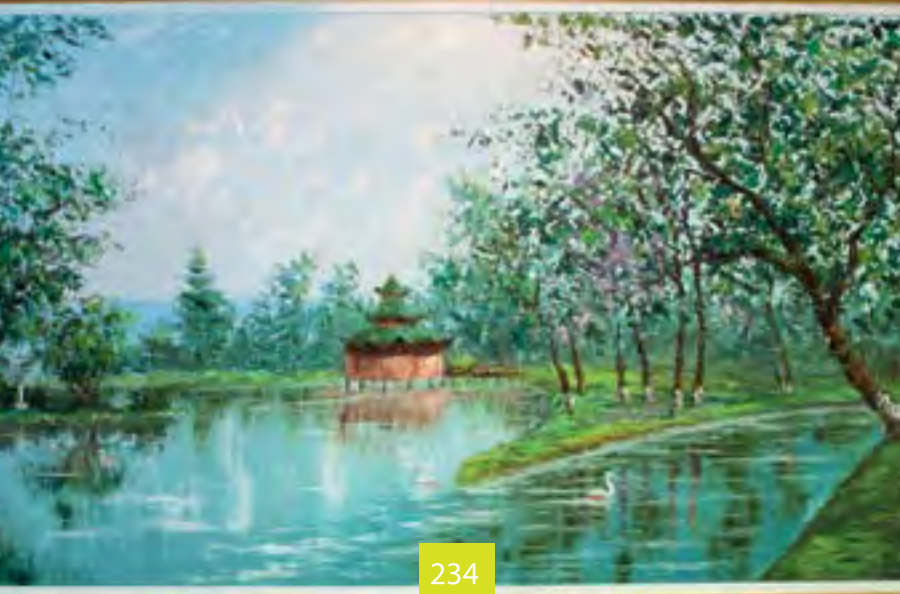

234

# Museo de Arte Religioso y Colonial San Juan Bautista El Valle (Año 2005)



Av. Salvador Bustamante Celi y Guayaquil, entrada a Loja, Iglesia San Juan Bautista

Teléfono: (07) 2571658

Horarios	Días cerrados	Días de entrada gratuita	Quiénes no pagan
Ma - S 08:00-12:00 15:00-18:00	Domingos y lunes	Ninguno	Menores de 8 años



235

# Museo de la Música del Centro Cultural Pío Jaramillo Alvarado (2004)



# Museo de Arte Religioso Madres Concepcionistas (2006)



Calle Bernardo Valdivieso entre Rocafuerte y Miguel Riofrío, centro de la ciudad, atrás de la Iglesia de Santo Domingo



Calle 10 de Agosto entre Bernardo Valdivieso y Olmedo

Teléfono: (07) 2561342

Teléfono: (07) 2561109

Dirección electrónica: [corporaciónculturalpiojaramillo@hotmail.com](mailto:corporaciónculturalpiojaramillo@hotmail.com)

Horarios	Días cerrados	Días de entrada gratuita	Quiénes no pagan
L - V 08:30-12:30 15:00-19:00	Sábados y domingos	Todos	Menores 6 años

Horarios	Días cerrados	Días de entrada gratuita	Quiénes no pagan
L - V 08:00-12:00 14:00-16:00	Sábados y domingos	Ninguno	Centros educativos fiscales



236

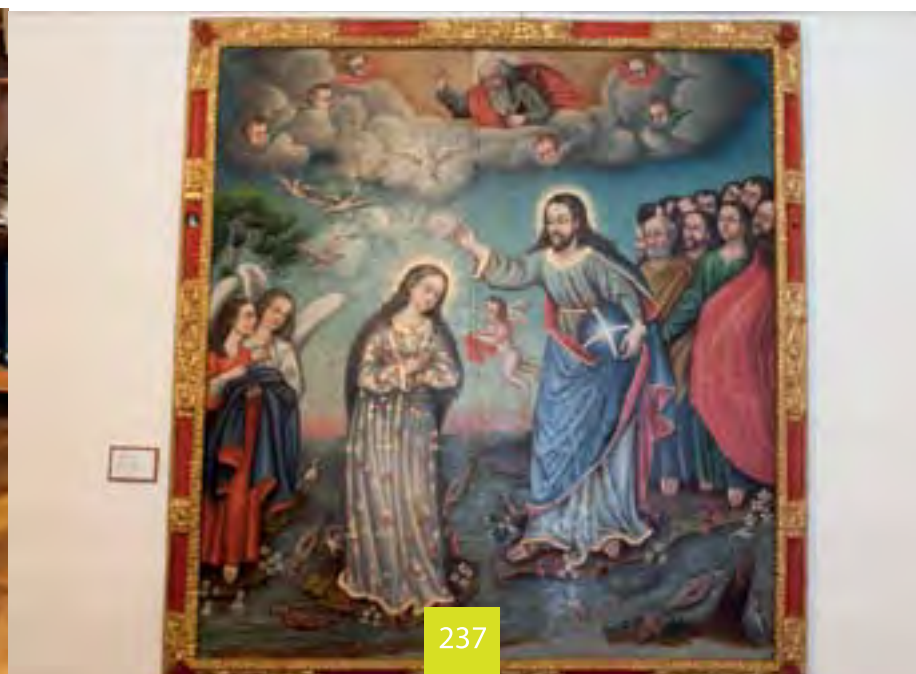

237



# Museo de Culturas Lojanas (1985)

## Red de Museos Nacionales



# Museo Matilde Hidalgo de Procel (1997)



Calle 10 de Agosto entre Bolívar y Bernardo Valdivieso, junto a la Gobernación, frente al Parque Central



Calle José A. Eguiguren y Bernardo Valdivieso, Parque Central

Teléfono: (07) 2573004

Teléfono: (07) 2570234 ext. 162

Horarios	Días cerrados	Días de entrada gratuita	Quiénes no pagan
L - V 09:00-17:00	Sábados y domingos	Todos	Todos

Horarios	Días cerrados	Días de entrada gratuita	Quiénes no pagan
L - V 08:00-13:00 15:00-18:00	Sábados y domingos	Todos	Todos



238



239





Ministerio  
de **Cultura**

